LASPRO
CONSULTORES

EXCELENTÍSSIMO SENHOR DOUTOR JUIZ DE DIREITO DA 2ª VARA DE FALÊNCIAS E RECUPERAÇÕES JUDICIAIS DO FORO CENTRAL CÍVEL DA COMARCA DA CAPITAL DO ESTADO DE SÃO PAULO,

Recuperação Judicial
Autos nº 1000800-60.2019.8.26.0514

LASPRO CONSULTORES LTDA., Administradora Judicial nomeada nos autos da Recuperação Judicial em epígrafe, requerida por **CONFORTO REDE COMERCIAL DE COLCHÕES LTDA. (COPEL)**, vem, respeitosamente, à presença de Vossa Excelência, com fundamento no art. 22, II "a" e "c", da Lei nº 11.101/2005, apresentar o **RELATÓRIO MENSAL DE ATIVIDADES**, referente ao período de **junho e julho de 2021**.

Fone: +55 11 3211-3010 / Fax: +55 11 3255-3727
R. Major Quedinho, 111 - 18º andar • Centro
01050-030 • São Paulo/SP
lasproconsultores.com.br

Fone: + 39-02 79 47 65 / Fax: + 39-02 78 44 97
Via Visconti di Modrone nº 8/10
20122 • Milão/Itália
edoardoricci.it

Este documento é cópia do original, assinado digitalmente por ORESTE NESTOR DE SOUZA LASPRO e Tribunal de Justica do Estado de Sao Paulo, protocolado em 08/10/2021 às 18:27 , sob o número WJMJ21416773819
Para conferir o original, acesse o site https://esaj.tjsp.jus.br/pastadigital/pg/abrirConferenciaDocumento.do, informe o processo 1000800-60.2019.8.26.0514 e código BC05876.

LASPRO
CONSULTORES

Sumário

I. INTRODUÇÃO 3
II. SITUAÇÃO ECONÔMICO-FINANCEIRA 6
A. BALANÇO PATRIMONIAL 7
B. DEMONSTRAÇÃO DO RESULTADO 20
C. FLUXO DE CAIXA 24
D. FUNCIONÁRIOS 26
E. IMPOSTOS 27
III. DO PLANO DE RECUPERAÇÃO JUDICIAL 28
III.1. CUMPRIMENTO DO PLANO DE RECUPERAÇÃO JUDICIAL 34
IV. DILIGÊNCIAS 37
V. CONCLUSÃO 97
VI. ENCERRAMENTO 98

Fone: +55 11 3211-3010 / Fax: +55 11 3255-3727
R. Major Quedinho, 111 - 18° andar • Centro
01050-030 • São Paulo/SP
lasproconsultores.com.br

Fone: + 39-02 79 47 65 / Fax: + 39-02 78 44 97
Via Visconti di Modrone n° 8/10
20122 • Milão/Itália
edoardoricci.it

Este documento é cópia do original, assinado digitalmente por ORESTE NESTOR DE SOUZA LASPRO e Tribunal de Justica do Estado de Sao Paulo, protocolado em 08/10/2021 às 18:27 , sob o número WJMJ21416773819
Para conferir o original, acesse o site https://esaj.tjsp.jus.br/pastadigital/pg/abrirConferenciaDocumento.do, informe o processo 1000800-60.2019.8.26.0514 e código BC05876.

LASPRO
CONSULTORES

I. INTRODUÇÃO

1. A **CONFORTO REDE COMERCIAL DE COLCHÕES LTDA. ("COPEL")** iniciou suas atividades na década de 1960 com uma pequena loja de comercialização de espumas, plásticos e produtos para tapeçaria. No final dos anos 60, quando surgiram os primeiros colchões de espumas no Brasil, passou a atuar no segmento colchoeiro, tornando-se pioneira no setor varejista de colchões.

2. Segundo a Recuperanda, a retração da economia a partir de 2014 e o desaquecimento das vendas na construção civil afetaram diretamente o segmento colchoeiro, que sofreu forte crise nos 2 (dois) anos subsequentes.

3. Sustenta que, em 2017, o setor colchoeiro sofreu um novo golpe, desta vez com o Furacão Harvey, nos Estados Unidos da América, que destruiu uma planta de fabricação de Diisocianato de Tolueno (TDI), principal matéria-prima para fabricação de espumas, reduzindo o abastecimento desse insumo no país e, por consequência, elevando os preços em até 25%, sendo repassado ao preço final do produto em, aproximadamente, 14%.

4. Afirma que o que culminou no agravamento de sua crise foi a negativação de dívida por parte de seu principal fornecedor, que protestou mais de 750 títulos inadimplidos e propôs ação de execução. Sem opção, em 30 de abril de 2019, apresentou pedido de Recuperação Judicial, cujo processamento foi deferido em 02 de maio de 2019.

Fone: +55 11 3211-3010 / Fax: +55 11 3255-3727
R. Major Quedinho, 111 - 18° andar • Centro
01050-030 • São Paulo/SP
lasproconsultores.com.br

Fone: + 39-02 79 47 65 / Fax: + 39-02 78 44 97
Via Visconti di Modrone n° 8/10
20122 • Milão/Itália
edoardoricci.it

Este documento é cópia do original, assinado digitalmente por ORESTE NESTOR DE SOUZA LASPRO e Tribunal de Justica do Estado de Sao Paulo, protocolado em 08/10/2021 às 18:27 , sob o número WJMJ21416773819
Para conferir o original, acesse o site https://esaj.tjsp.jus.br/pastadigital/pg/abrirConferenciaDocumento.do, informe o processo 1000800-60.2019.8.26.0514 e código BC05876.

LASPRO
CONSULTORES

I.1. QUADRO SOCIETÁRIO E ENDEREÇOS

5. O capital social da empresa é de R$ 2.800.000 (dois milhões e oitocentos mil reais), totalmente integralizado em moeda corrente do País, conforme abaixo:

CONFORTO REDE COMERCIAL DE COLCHOES LTDA
CNPJ: 61.522.850/0001-44
AV LINS DE VASCONSELOS nº 160, COMPLEMENTO 162, CAMBUCI, CEP: 01537-000, SÃO PAULO - SP

Quadro Societário	Quotas	%		Valor
ISRAEL SAPIRO	2.799.400	99,98%	R$	2.799.400
JONAS GARCIA SANTOS	600	0,02%	R$	600
Total	2.800.000	100,00%	R$	2.800.000

6. A seguir, constam informações em relação às lojas, em relatório atualizado até 16 de julho de 2021, considerando ainda que não houve abertura e/ou fechamento de lojas em período recente:

LOJAS EM FUNCIONAMENTO

7/02 (/Lj 47) 47.54-7/0 (p/ lj. 34) 31.04-7/0 (p/ lj. P1)

Relação de Lojas

Lj	Endereço	Cidade	Status
1	Av. Lins de Vasconcelos, 160	SP - Cambuci	ATIVA
3	Al. Lorena, 1724	SP - Jd Paulista	ATIVA
5	R. Dos Pinheiros, 1458	SP - Pinheiros	ATIVA
7	R. Voluntários da Pátria, 1800	SP - Santana	ATIVA
13	R. Clemente Alvares, 120	SP - Lapa	ATIVA
16	Rua Urussui, 214	SP - Itaim	ATIVA
26	Al. Madeira, 44/Lj.01 Lt.11 Qd.11	SP - Barueri	ATIVA
27	Av. D. Pedro II, 2.718	SP - STº André	ATIVA
28	Av. Portugal, 1.013	SP - STº André	ATIVA
34	Alameda Araguaia, 750/751 Loja 8	SP - Alphaville	ATIVA
41	R. Bento Freitas, 174	SP - Sta. Cecilia	ATIVA

Fone: +55 11 3211-3010 / Fax: +55 11 3255-3727
R. Major Quedinho, 111 - 18° andar • Centro
01050-030 • São Paulo/SP
lasproconsultores.com.br

Fone: + 39-02 79 47 65 / Fax: + 39-02 78 44 97
Via Visconti di Modrone nº 8/10
20122 • Milão/Itália
edoardoricci.it

Este documento é cópia do original, assinado digitalmente por ORESTE NESTOR DE SOUZA LASPRO e Tribunal de Justica do Estado de Sao Paulo, protocolado em 08/10/2021 às 18:27 , sob o número WJMJ21416773819
Para conferir o original, acesse o site https://esaj.tjsp.jus.br/pastadigital/pg/abrirConferenciaDocumento.do, informe o processo 1000800-60.2019.8.26.0514 e código BC05876.

LASPRO
CONSULTORES

45	Av. Corifeu Azevedo Marques, 385	SP - Butantã	ATIVA
47	Av. Cofireu de Azevedo Marques, 391	SP - Butantã	ATIVA
48	Av.. Otto Baumgart, 500 LJ. 235	SP - Lar Center	ATIVA
49	Av. Ibirapuera, 2.696	SP - Indianópolis	ATIVA
52	Av. Pacaembú, 1173	SP - Pacaembu	ATIVA
53	Av. Dr. Guilherme D. Villares, 1467-Lj.2	SP - Morumbi	ATIVA
54	Av. Prof. Izoraida Marques Peres, 88	SP - Sorocaba	ATIVA
55	R. Domingos de Morais, 2200/2204	SP - Vl. Mariana	ATIVA
59	R. Gal. Francisco Glicério, 954	SP - Suzano	ATIVA
60	R. da Moôca, 2476	SP - Moóca	ATIVA
62	R. Sete de Setembro, 318	SP - Guarulhos	ATIVA
63	R. Teodoro Sampaio, 1791	SP - Pinheiros	ATIVA
64	R. Teodoro Sampaio, 1661	SP - Pinheiros	ATIVA
66	Av. Interlagos, 2255/Lj.165	SP - Interlagos	ATIVA
67	Av. Presidente Vargas, 1.686	SP - Ribeirão Preto	ATIVA
76	Al. Gabriel Monteiro da Silva, 1299	SP - Jd. América	ATIVA
80	Av. Ibirapuera, 3312	SP - Indianopolis	ATIVA
81	Rua Coronel Silva Teles, 246/252	SP - Campinas	ATIVA
83	Av. Aricanduva, 5.555 Loja 131	Interlar Aricanduva	ATIVA
87	R. Monteiro de Melo, 162/172	SP - Lapa	ATIVA
92	Av. Jabaquara, 502	SP - Jabaquara	ATIVA
94	Av. Tucuruvi, 668	SP - Tucuruvi	ATIVA
96	Av. Presidente Kenndy, 1500/Lj. 10	SP - Ribeirão Preto	ATIVA
98	Av. Das Nações Unidas, 12.551/Lj. 314	SP - Brooklin Pta.	ATIVA
108	Rua Coronel Souza Franco, 823	SP - Mogi das Cruzes	ATIVA
112	Rod. Vice Pref. Hermenegildo Tonoli, 3049-Gal. 01 e 02	SP - Iutupeva	ATIVA

LOJAS FECHADAS COM CNPJ ATIVO

CONFORTO REDE COMERCIAL DE COLCHÕES LTDA. -
CNAE: 47.54-7/02 (/Lj 47) 47.54-7/0 (p/ lj. 34) 31.04-7/0 (p/ lj. P1)

Lj	Endereço	Status
18	Av. Caramuru, 840	FECHADA
22	Rua Padre Adelino, 1520	FECHADA
35	Av. Ayrton Senna, 2150 Bl. D. lj. A/B/C/D	FECHADA
37	Av. Dos Autonomistas, 3.199	FECHADA

Fone: +55 11 3211-3010 / Fax: +55 11 3255-3727
R. Major Quedinho, 111 - 18° andar • Centro
01050-030 • São Paulo/SP
lasproconsultores.com.br

Fone: + 39-02 79 47 65 / Fax: + 39-02 78 44 97
Via Visconti di Modrone n° 8/10
20122 • Milão/Itália
edoardoricci.it

Este documento é cópia do original, assinado digitalmente por ORESTE NESTOR DE SOUZA LASPRO e Tribunal de Justica do Estado de Sao Paulo, protocolado em 08/10/2021 às 18:27 , sob o número WJMJ21416773819
Para conferir o original, acesse o site https://esaj.tjsp.jus.br/pastadigital/pg/abrirConferenciaDocumento.do, informe o processo 1000800-60.2019.8.26.0514 e código BC05876.

LASPRO
CONSULTORES

39	Av. Parada Pinto, 220	FECHADA
43	R. Teodoro Sampaio, 1424/Lj.17	FECHADA
50	Rua Olimpiadas, 360 - Lj. 204	FECHADA
51	Est. do Campo Limpo, 4343	FECHADA
61	Al. Santo Amaro, 185	FECHADA
75	Rua Jacy T. de Camargo, 940-Mix Móveis lj.09	FECHADA
97	Rua Jurubatuba, 327	FECHADA
99	Av. Paulo Faccini, 930	FECHADA
100	Av. Nove de Julho, 3.333 Lj. 137/138	FECHADA
101	Av. Dr. Timoteo Pentedado4.228	FECHADA
103	Rua Teopompo de Vasconcelos, 114	FECHADA
110	Rua Barata Ribeiro, 717 - lojas A e B	FECHADA
111	Av. Das Lagoas, 989 - Box 6	FECHADA
56	Rua Arlindo Colaço, 299	FECHADA
71	Av. Conselheiro Carrão, 3100	FECHADA
10	Av. Pires do Rio, 4.150 - Lj. 18 Qd. G	FECHADA

II. SITUAÇÃO ECONÔMICO-FINANCEIRA

7. Cabe observar que a Recuperanda é a responsável pelo fornecimento das informações contempladas neste Relatório, inclusive sob as penas do art. 171, da Lei nº 11.101/2005.

8. A situação operacional e financeira da Recuperanda é apresentada a partir da análise dos documentos recebidos, conforme termo de diligência anteriormente entregue: **(A)** Balanço Patrimonial; **(B)** Demonstração do Resultado do Exercício; **(C)** Fluxo de Caixa; **(D)** Funcionários; e, **(E)** Impostos.

9. As informações que seguem são parte da análise contábil dos documentos disponibilizados pela Recuperanda, dos meses

Fone: +55 11 3211-3010 / Fax: +55 11 3255-3727
R. Major Quedinho, 111 - 18° andar • Centro
01050-030 • São Paulo/SP
lasproconsultores.com.br

Fone: + 39-02 79 47 65 / Fax: + 39-02 78 44 97
Via Visconti di Modrone n° 8/10
20122 • Milão/Itália
edoardoricci.it

Este documento é cópia do original, assinado digitalmente por ORESTE NESTOR DE SOUZA LASPRO e Tribunal de Justica do Estado de Sao Paulo, protocolado em 08/10/2021 às 18:27 , sob o número WJMJ21416773819
Para conferir o original, acesse o site https://esaj.tjsp.jus.br/pastadigital/pg/abrirConferenciaDocumento.do, informe o processo 1000800-60.2019.8.26.0514 e código BC05876.

LASPRO
CONSULTORES

de fevereiro a maio de 2021, já apresentado em relatório anterior, a julho de 2021.

A. BALANÇO PATRIMONIAL

10. No primeiro semestre de 2021, nota-se que os **Créditos Fiscais**, alocado no ativo circulante e no ativo não circulante, correspondem ao principal ativo da Recuperanda, perfazendo 36% deste, no montante de R$ 19.451.489 (dezenove milhões, quatrocentos e cinquenta e um mil, quatrocentos e oitenta e nove reais).

- No **ativo circulante**, observa-se tendência crescente no semestre analisado, tendo, de maio a julho de 2021, registrado aumento de R$ 76.689 (setenta e seis mil, seiscentos e oitenta e nove reais), decorrente principalmente do reconhecimento de crédito de ICMS e PIS/COFINS, totalizando R$ 1.968.899 (um milhão, novecentos e sessenta e oito mil, oitocentos e noventa e nove reais), dos quais, 73% referem-se ao IPI a recuperar.
- O **ativo não circulante** não apresenta variação à longa data, permanecendo com saldo de R$ 17.482.590 (dezessete milhões, quatrocentos e oitenta e dois mil, quinhentos e noventa reais), relativos ao IRPJ e CSLL.

11. Representando 14% do ativo total em julho de 2021, os **Estoques** apresentaram redução gradativa de março de 2021 a junho de 2021. No mês de julho de 2021, houve aumento de R$ 133.878 (cento e trinta e três mil, oitocentos e setenta e oito reais), totalizando R$ 7.665.009 (sete

Fone: +55 11 3211-3010 / Fax: +55 11 3255-3727
R. Major Quedinho, 111 - 18° andar • Centro
01050-030 • São Paulo/SP
lasproconsultores.com.br

Fone: + 39-02 79 47 65 / Fax: + 39-02 78 44 97
Via Visconti di Modrone n° 8/10
20122 • Milão/Itália
edoardoricci.it

Este documento é cópia do original, assinado digitalmente por ORESTE NESTOR DE SOUZA LASPRO e Tribunal de Justica do Estado de Sao Paulo, protocolado em 08/10/2021 às 18:27 , sob o número WJMJ21416773819
Para conferir o original, acesse o site https://esaj.tjsp.jus.br/pastadigital/pg/abrirConferenciaDocumento.do, informe o processo 1000800-60.2019.8.26.0514 e código BC05876.

LASPRO
CONSULTORES

milhões, seiscentos e sessenta e cinco mil e nove reais), condizentes com o relatório de suporte disponibilizado. Consta abaixo a composição e evolução da rubrica, conforme dados extraídos dos balancetes do semestre analisado:

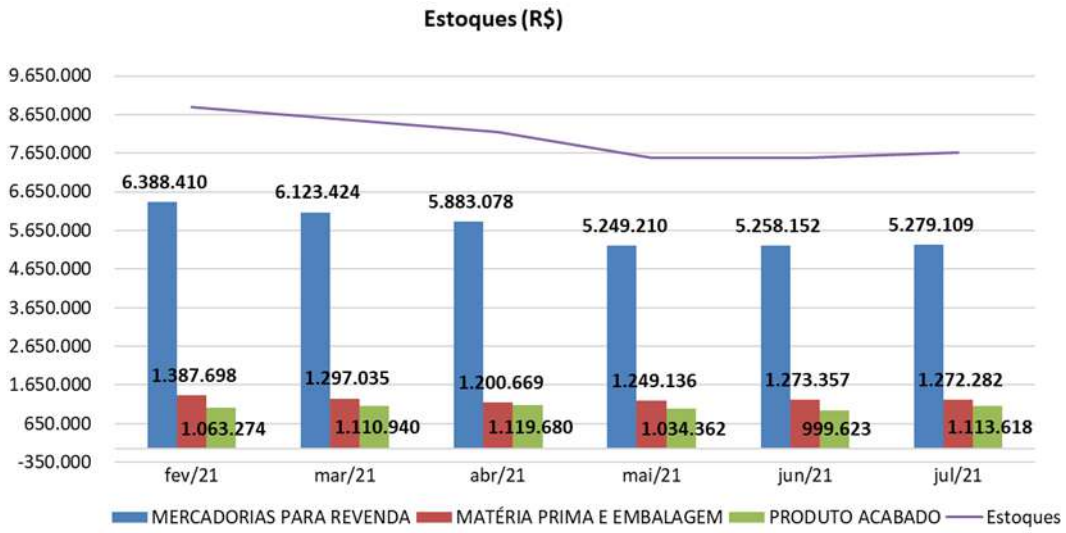

12. Nota-se, em junho de 2021, acréscimo próximo a R$ 40 mil (quarenta mil reais), indicando a aquisição de <u>móveis e utensílios</u>, totalizando R$ 29.319.278 (vinte e nove milhões, trezentos e dezenove mil, duzentos e setenta e oito reais) em **Bens em Uso**, permanecendo com o saldo inalterado em julho de 2021. Ademais, manteve R$ 12.645.603 (doze milhões, seiscentos e quarenta e cinco mil, seiscentos e três reais) em **Intangível**, sendo mensalmente reconhecidas as <u>depreciações e amortizações</u>, perfazendo **Imobilizado/Intangível** <u>líquido</u> de R$ 7.865.870 (sete milhões, oitocentos e sessenta e cinco mil, oitocentos e setenta reais), correspondendo a 14% do <u>ativo total</u> de julho de 2021.

Fone: +55 11 3211-3010 / Fax: +55 11 3255-3727
R. Major Quedinho, 111 - 18° andar • Centro
01050-030 • São Paulo/SP
lasproconsultores.com.br

Fone: + 39-02 79 47 65 / Fax: + 39-02 78 44 97
Via Visconti di Modrone n° 8/10
20122 • Milão/Itália
edoardoricci.it

Este documento é cópia do original, assinado digitalmente por ORESTE NESTOR DE SOUZA LASPRO e Tribunal de Justica do Estado de Sao Paulo, protocolado em 08/10/2021 às 18:27 , sob o número WJMJ21416773819
Para conferir o original, acesse o site https://esaj.tjsp.jus.br/pastadigital/pg/abrirConferenciaDocumento.do, informe o processo 1000800-60.2019.8.26.0514 e código BC05876.

LASPRO
CONSULTORES

13. Outros 15% do total de bens e direitos se referem aos **Investimentos**, mantendo, desde julho de 2019, saldo de R$ 8.213.750 (oito milhões, duzentos e treze mil, setecentos e cinquenta reais), dos quais 90% referem-se ao Terreno Barra do Turvo, contabilizado pelo valor justo.

14. Representando 14% do total do ativo, a rubrica de **Outros Créditos** apresentou crescimento, de abril de 2021 a junho de 2021, no valor aproximado de R$ 3,7 milhões (três milhões e setecentos mil reais), seguido por leve redução em julho de 2021, passando a apresentar saldo de R$ 7.372.062 (sete milhões trezentos e setenta e dois mil e sessenta e dois reais), dos quais 91% referem-se à alínea Adiantamento Pradecorar, principal responsável pela movimentação da rubrica nos últimos meses.

- Foram disponibilizados os extratos bancários da Pradecorar, de junho e julho de 2021, bem como a conciliação e os comprovantes de transferência, apurando o seguinte quadro:

  - Conciliação contábil Pradecorar x Copel: R$ 6.752.963 (seis milhões, setecentos e cinquenta e dois mil, novecentos e sessenta e três reais), condizente com o saldo na alínea adiantamento à Pradecorar, no registro contábil da COPEL, em junho de 2021.
  - Conciliação contábil Pradecorar x Copel: R$ 6.567.441 (seis milhões, quinhentos e sessenta e sete mil e quatrocentos e quarenta e um reais), condizente com o saldo na alínea adiantamento à Pradecorar, no registro contábil da COPEL, em julho de 2021.
  - Conciliação contábil Pradecorar x Israel Sapiro: movimentação (+) entrada/ (-) saída, com saldo de R$ 1.000 (um mil reais). Neste

Fone: +55 11 3211-3010 / Fax: +55 11 3255-3727
R. Major Quedinho, 111 - 18° andar • Centro
01050-030 • São Paulo/SP
lasproconsultores.com.br

Fone: + 39-02 79 47 65 / Fax: + 39-02 78 44 97
Via Visconti di Modrone n° 8/10
20122 • Milão/Itália
edoardoricci.it

Este documento é cópia do original, assinado digitalmente por ORESTE NESTOR DE SOUZA LASPRO e Tribunal de Justica do Estado de Sao Paulo, protocolado em 08/10/2021 às 18:27 , sob o número WJMJ21416773819
Para conferir o original, acesse o site https://esaj.tjsp.jus.br/pastadigital/pg/abrirConferenciaDocumento.do, informe o processo 1000800-60.2019.8.26.0514 e código BC05876.

LASPRO
CONSULTORES

subitem, cabe destacar que são movimentações financeiras registradas no extrato da Pradecorar, mas que não envolvem a Recuperanda, em junho de 2021.

- Conciliação contábil Pradecorar x Israel Sapiro: movimentação (+) entrada/ (-) saída, com saldo de R$ 200 (duzentos reais). Neste subitem, cabe destacar que são movimentações financeiras registradas no extrato da Pradecorar, mas que não envolvem a Recuperanda, em julho de 2021.

15. As demais rubricas estão distribuídas no ativo circulante e não circulante, onde:

- **Clientes:** apresentou variações ao longo do semestre analisado, registrando, em julho de 2021, aumento de R$ 123.882 (cento e vinte três mil, oitocentos e oitenta e dois reais), decorrente, principalmente, das movimentações de cartões de crédito/débito, totalizando R$ 2.656.325 (dois milhões, seiscentos e cinquenta e seis mil, trezentos e vinte e cinco reais).
-
  - Foi disponibilizada a composição, de forma sintética, do **Contas a receber**, apresentando o mesmo saldo da contabilidade, relativo à alínea créditos por vendas, dos quais: 79% se referem aos Cheques Devolvidos, 11% são relativos à empresa Visa, 6% a empresa Pinuscam Ind. Com. De Madeira Ltda. e o restante faz referência aos diversos clientes, conforme abaixo:

Fone: +55 11 3211-3010 / Fax: +55 11 3255-3727
R. Major Quedinho, 111 - 18° andar • Centro
01050-030 • São Paulo/SP
lasproconsultores.com.br

Fone: + 39-02 79 47 65 / Fax: + 39-02 78 44 97
Via Visconti di Modrone n° 8/10
20122 • Milão/Itália
edoardoricci.it

Este documento é cópia do original, assinado digitalmente por ORESTE NESTOR DE SOUZA LASPRO e Tribunal de Justica do Estado de Sao Paulo, protocolado em 08/10/2021 às 18:27 , sob o número WJMJ21416773819
Para conferir o original, acesse o site https://esaj.tjsp.jus.br/pastadigital/pg/abrirConferenciaDocumento.do, informe o processo 1000800-60.2019.8.26.0514 e código BC05876.

LASPRO
CONSULTORES

Em R$

Clientes	jul/21	%
CHEQUES DEVOLVIDOS	2.600.513	79%
VISA	349.907	11%
PINUSCAM INDUSTRIA E COM DE MADEIRA LTDA	211.543	6%
MOVEIS GAZIN LTDA.	44.945	1%
ANDREIA PEREIRA DO NASCIMENTO	36.462	1%
VN DECOR SERVICOS LTDA	14.410	0%
BANCO BVA 779.440-3	12.049	0%
CHEQUE CUSTODIA DAYCOVAL	10.461	0%
ERICA DA SILVA NUNES -ME	5.000	0%
BANCO DAYCOVAL CONTR 0006926912 - CHEQUE	900	0%
V JOY IND E COM COLCHOES	126	0%
JHSF ENGENHARIA LTDA	- 911	0%
Subtotal	**3.285.404**	**100%**
(-) PROV. CREDITOS LIQUID. DUVIDOSA	- 629.080	
Total	**2.656.325**	

- **Caixa e Equivalente de Caixa:** apresentou variações ao longo do semestre analisado, totalizando, em julho de 2021, R$ 60.694 (sessenta mil, seiscentos e noventa e quatro reais), dos quais: 23% são relativos aos recursos mantidos em Aplicações Financeiras, 51% aos Valores a Depositar Lojas, 5% aos valores mantidos em Bancos Conta Corrente, 21% diz respeito ao Fundo Fixo. Outrossim, representaram 0,1% do ativo total e, apesar da pouca representatividade, a movimentação contábil/financeira da rubrica girou em, aproximadamente, R$ 9 milhões (nove milhões de mil reais) em julho de 2021.

Fone: +55 11 3211-3010 / Fax: +55 11 3255-3727
R. Major Quedinho, 111 - 18° andar • Centro
01050-030 • São Paulo/SP
lasproconsultores.com.br

Fone: + 39-02 79 47 65 / Fax: + 39-02 78 44 97
Via Visconti di Modrone n° 8/10
20122 • Milão/Itália
edoardoricci.it

Este documento é cópia do original, assinado digitalmente por ORESTE NESTOR DE SOUZA LASPRO e Tribunal de Justica do Estado de Sao Paulo, protocolado em 08/10/2021 às 18:27 , sob o número WJMJ21416773819
Para conferir o original, acesse o site https://esaj.tjsp.jus.br/pastadigital/pg/abrirConferenciaDocumento.do, informe o processo 1000800-60.2019.8.26.0514 e código BC05876.

LASPRO
CONSULTORES

Em R$

Balanço Patrimonial em:	fev/21	mar/21	abr/21	mai/21	jun/21	jul/21
Ativo	**53.789.349**	**54.179.970**	**53.204.315**	**52.918.446**	**54.384.791**	**54.413.380**
Circulante	**18.882.208**	**19.683.656**	**18.763.969**	**18.539.784**	**20.040.061**	**20.143.265**
Caixa e equivalentes de caixa	116.076	58.541	60.063	65.561	59.606	60.964
Clientes	3.916.709	5.146.711	3.642.753	2.592.906	2.532.443	2.656.325
Estoques	8.839.381	8.531.399	8.203.427	7.532.708	7.531.132	7.665.009
Despesas Antecipadas	564.794	503.199	454.333	404.355	423.775	420.006
Outros Créditos	3.859.786	3.779.255	4.650.076	6.052.045	7.558.024	7.372.062
Créditos Fiscais	1.585.461	1.664.551	1.753.317	1.892.210	1.935.081	1.968.899
Não Circulante	**34.907.141**	**34.496.314**	**34.440.346**	**34.378.662**	**34.344.730**	**34.270.115**
Depósitos Judiciais	1.078.821	707.905	707.905	707.905	707.905	707.905
Créditos fiscais	17.482.590	17.482.590	17.482.590	17.482.590	17.482.590	17.482.590
Investimentos	8.213.750	8.213.750	8.213.750	8.213.750	8.213.750	8.213.750
Imobilizado/Intangível	**8.131.980**	**8.092.069**	**8.036.101**	**7.974.416**	**7.940.484**	**7.865.870**
Bens em uso	*29.219.055*	*29.254.971*	*29.264.771*	*29.278.979*	*29.319.378*	*29.319.378*
Depreciação	*- 21.338.142*	*- 21.412.421*	*- 21.486.767*	*- 21.561.112*	*- 21.633.896*	*- 21.706.964*
Intangível	*12.635.478*	*12.635.478*	*12.645.603*	*12.645.603*	*12.645.603*	*12.645.603*
(-) Amortização	*- 12.384.411*	*- 12.385.959*	*- 12.387.506*	*- 12.389.053*	*- 12.390.601*	*- 12.392.148*

16. Com obrigações no passivo circulante e passivo não circulante, o **Endividamento** total atingiu em julho de 2021, a importância de R$ 155.427.416 (cento e cinquenta e cinco milhões, quatrocentos e vinte e sete mil, quatrocentos e dezesseis reais), onde R$ 32.839.578 (trinta e dois milhões, oitocentos e trinta e nove mil, quinhentos e setenta e oito reais) referem-se às dividas concursais e o restante, de R$ 122.587.838 (cento e vinte e dois milhões, quinhentos e oitenta e sete mil, oitocentos e trinta e oito reais), a dívidas extraconcursais.

- **Credores concursais**: Observa-se que a expressiva redução em abril de 2021 é decorrente de reclassificação de Outras contas a pagar, que apresenta saldo contrário a sua natureza contábil, impactando no decréscimo das obrigações dessa natureza, anteriormente alocada como extraconcursal. No mais, não houve o reconhecimento do deságio na contabilidade, conforme disposto no Plano de Recuperação Judicial.

Fone: +55 11 3211-3010 / Fax: +55 11 3255-3727
R. Major Quedinho, 111 - 18° andar • Centro
01050-030 • São Paulo/SP
lasproconsultores.com.br

Fone: + 39-02 79 47 65 / Fax: + 39-02 78 44 97
Via Visconti di Modrone n° 8/10
20122 • Milão/Itália
edoardoricci.it

Este documento é cópia do original, assinado digitalmente por ORESTE NESTOR DE SOUZA LASPRO e Tribunal de Justica do Estado de Sao Paulo, protocolado em 08/10/2021 às 18:27 , sob o número WJMJ21416773819
Para conferir o original, acesse o site https://esaj.tjsp.jus.br/pastadigital/pg/abrirConferenciaDocumento.do, informe o processo 1000800-60.2019.8.26.0514 e código BC05876.

LASPRO
CONSULTORES

- **Credores extraconcursais**: Após a reclassificação de extraconcursal para concursal, apresentaram linha crescente até junho de 2021, registrando leve redução em julho de 2021, conforme gráfico abaixo:

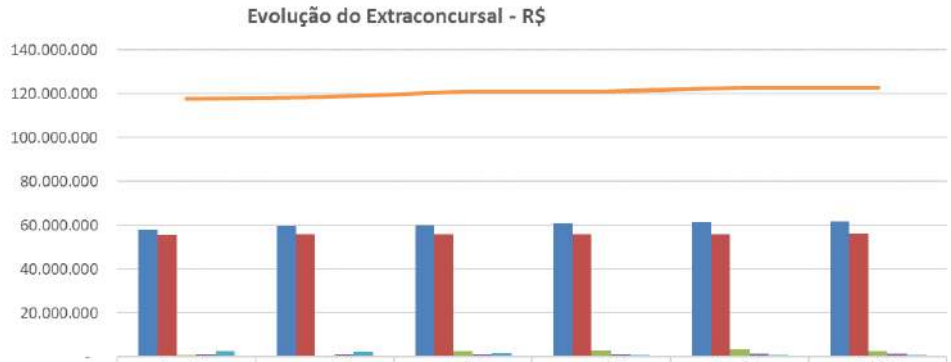

	fev/21	mar/21	abr/21	mai/21	jun/21	jul/21
Obrigações Fiscais	58.044.475	59.725.665	60.031.763	60.703.224	61.296.602	61.875.979
Obrigações Trabalhistas	55.483.699	55.709.858	55.672.184	55.754.992	55.862.726	56.009.530
Outras Obrigações	598.853	35.974	2.480.275	2.826.806	3.460.334	2.630.934
Fornecedores	1.146.095	942.055	1.074.949	967.925	1.387.297	1.480.201
Emprestimo e Financiamento	2.421.884	2.184.177	1.737.881	761.862	670.009	591.194
Extraconcursal	117.695.006	118.597.729	120.997.053	121.014.810	122.676.968	122.587.837

- 50% do endividamento extraconcursal correspondem às **Obrigações Fiscais** alocadas no passivo circulante e no passivo não circulante, representado pelo montante de R$ 61.875.979 (sessenta e um milhões, oitocentos e setenta e cinco mil, novecentos e setenta e nove reais), em julho de 2021. No passivo circulante, apresentou tendência crescente no semestre analisado, registrando no último bimestre, aumento de R$ 1.172.754 (um milhão, cento e setenta e dois mil, setecentos e cinquenta e quatro reais), relativos principalmente ao ICMS e COFINS, somando R$ 50.096.435 (cinquenta milhões, noventa e seis mil, quatrocentos e trinta e cinco reais), dos quais 42% se referem ao COFINS a recolher e 40% ao ICMS a recolher. No passivo não circulante, não apresentou variação desde março de 2021, permanecendo com saldo de R$ 11.779.543 (onze

Fone: +55 11 3211-3010 / Fax: +55 11 3255-3727
R. Major Quedinho, 111 - 18° andar • Centro
01050-030 • São Paulo/SP
lasproconsultores.com.br

Fone: + 39-02 79 47 65 / Fax: + 39-02 78 44 97
Via Visconti di Modrone n° 8/10
20122 • Milão/Itália
edoardoricci.it

Este documento é cópia do original, assinado digitalmente por ORESTE NESTOR DE SOUZA LASPRO e Tribunal de Justica do Estado de Sao Paulo, protocolado em 08/10/2021 às 18:27 , sob o número WJMJ21416773819
Para conferir o original, acesse o site https://esaj.tjsp.jus.br/pastadigital/pg/abrirConferenciaDocumento.do, informe o processo 1000800-60.2019.8.26.0514 e código BC05876.

LASPRO
CONSULTORES

milhões, setecentos e setenta e nove mil, quinhentos e quarenta e três reais), dos quais 43% são relativos ao COFINS a recolher – REFIS.

- O crescimento ao longo dos últimos 6 (seis) meses, no passivo circulante, estão relacionados principalmente ao ICMS a recolher.

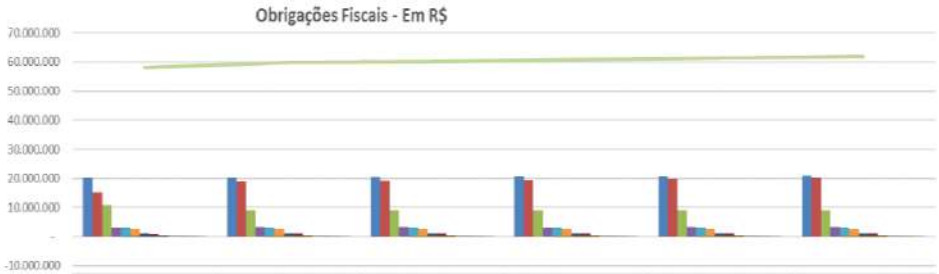

	fev/21	mar/21	abr/21	mai/21	jun/21	jul/21
COFINS A RECOLHER	20.103.323	20.297.095	20.385.251	20.569.972	20.763.244	20.952.608
ICMS A RECOLHER	15.259.931	18.852.853	19.083.667	19.528.726	19.850.457	20.101.266
REFIS	10.949.607	9.172.479	9.172.479	9.172.479	9.172.479	9.172.479
PIS A RECOLHER	3.174.761	3.215.917	3.197.595	3.158.060	3.199.440	3.240.011
COFINS A RECOLHER - PERT	2.979.797	2.979.797	2.979.797	2.979.797	2.979.797	2.979.797
IMPOSTOS DIFERIDOS	2.607.064	2.607.064	2.607.064	2.607.064	2.607.064	2.607.064
IRRF S/ALUGUEIS	1.068.605	1.107.468	1.066.857	1.063.666	1.099.843	1.134.689
IRRF S/SALARIOS	905.297	958.983	1.008.086	1.042.250	1.045.022	1.106.448
PIS A RECOLHER - PERT	522.573	522.573	522.573	522.573	522.573	522.573
MULTA DCTF - REFIS	83.502	83.502	83.502	83.502	83.502	83.502
COFINS A RECOLHER - REFIS DA COPA	45.416	45.416	45.416	45.416	45.416	45.416
PIS/COFINS/CONTR.SOCIAL	17.859	19.641	24.196	31.570	30.181	31.855
ISS A RECOLHER	15.786	16.105	17.335	17.382	18.003	19.102
PIS A RECOLHER - REFIS DA COPA	14.167	14.167	14.167	14.167	14.167	14.167
IR S/ ALUGUEL A RECOLHER - REFIS	9.364	9.364	9.364	9.364	9.364	9.364
IRPJ A RECOLHER - REFIS	6.244	6.244	6.244	6.244	6.244	6.244
ICMS S/ENTRADA P/DEMONSTRACAO	4.719	4.719	4.719	4.719	4.719	4.719
CSLL A RECOLHER - REFIS	2.811	2.811	2.811	2.811	2.811	2.811
ICMS A RECOLHER - PEP	212.872	-	-	-	-	-
ICMS ORDINARIO - PARC.	250.175	-	-	-	-	-
ICMS S/ENTRADA P/TROCA E CONSERTO	-9.024	-10.787	-11.503	-11.953	-12.236	-12.408
ISS RETIDO A RECOLHER	-24.646	-24.233	-24.951	-27.102	-27.965	-28.603
IRRF S/SERVICOS PROFISSIONAIS	-155.730	-155.514	-162.908	-117.486	-117.524	-117.128
TOTAL	58.044.475	59.725.665	60.031.762	60.703.224	61.296.601	61.875.978

- Existem algumas alíneas com valores negativos, somando -R$ 158.138 (cento e cinquenta e oito mil cento e trinta e oito reais), em julho de 2021, indicando a necessidade de regularização contábil.

Fone: +55 11 3211-3010 / Fax: +55 11 3255-3727
R. Major Quedinho, 111 - 18° andar • Centro
01050-030 • São Paulo/SP
lasproconsultores.com.br

Fone: + 39-02 79 47 65 / Fax: + 39-02 78 44 97
Via Visconti di Modrone n° 8/10
20122 • Milão/Itália
edoardoricci.it

Este documento é cópia do original, assinado digitalmente por ORESTE NESTOR DE SOUZA LASPRO e Tribunal de Justica do Estado de Sao Paulo, protocolado em 08/10/2021 às 18:27 , sob o número WJMJ21416773819
Para conferir o original, acesse o site https://esaj.tjsp.jus.br/pastadigital/pg/abrirConferenciaDocumento.do, informe o processo 1000800-60.2019.8.26.0514 e código BC05876.

LASPRO
CONSULTORES

- As **Obrigações Trabalhistas** alocadas no passivo circulante e passivo não circulante, representam 46% do endividamento extraconcursal, tendo apresentado tendência crescente no último semestre analisado, exceto em abril de 2021, onde apresentou decréscimos de R$ 146.804 (cento e quarenta e seis mil, oitocentos e quatro reais), decorrente, principalmente, do aumento dos valores devidos ao INSS a pagar e provisão de férias e 13º salários a pagar, bem como de redução de salários a pagar, parcelamento em RJ (Recuperação Judicial) e rescisões. Encerra o mês de julho de 2021 totalizando R$ 56.009.530 (cinquenta e seis milhões, nove mil, quinhentos e trinta reais).

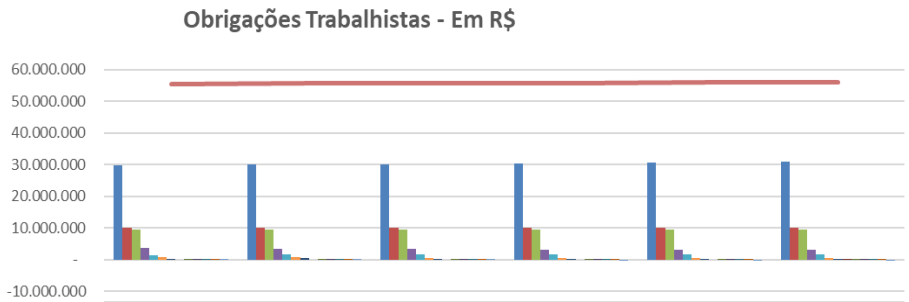

	fev/21	mar/21	abr/21	mai/21	jun/21	jul/21
INSS A RECOLHER	29.686.679	29.929.683	30.137.064	30.354.749	30.545.277	30.803.675
INSS REFIS	10.026.066	10.026.066	10.026.066	10.026.066	10.026.066	10.026.066
INSS A RECOLHER PERT	9.439.336	9.439.336	9.439.336	9.439.336	9.439.336	9.439.336
PARCELAMENTOS EM RJ	3.552.963	3.448.958	3.363.241	3.219.720	3.111.327	2.983.685
PROVISOES FÉRIAS E 13º SALÁRIOS	1.480.205	1.556.024	1.618.940	1.651.473	1.635.264	1.710.286
RESCISOES A PAGAR	814.001	706.875	628.360	565.632	565.880	470.025
SALARIOS A PAGAR	280.254	348.670	261.054	292.757	301.620	310.010
13 SALARIO A PAGAR						560
FGTS A RECOLHER	177.950	228.589	173.169	188.930	221.743	249.755
INSS A RECOLHER - REFIS DA COPA	14.568	14.568	14.568	14.568	14.568	14.568
CONTRIBUICAO SINDICAL	7.960	7.330	7.330	7.330	7.330	7.330
CONTRIBUICAO ASSISTENCIAL	316	316	316	316	316	316
SEGURO DE VIDA	3.401	3.443	2.741	-5.884	-6.001	-6.081
TOTAL	55.483.699	55.709.858	55.672.184	55.754.992	55.862.726	56.009.530

  - Os crescimentos mensais ao longo do semestre analisado estão atribuídos principalmente ao INSS a recolher.

Fone: +55 11 3211-3010 / Fax: +55 11 3255-3727
R. Major Quedinho, 111 - 18° andar • Centro
01050-030 • São Paulo/SP
lasproconsultores.com.br

Fone: + 39-02 79 47 65 / Fax: + 39-02 78 44 97
Via Visconti di Modrone n° 8/10
20122 • Milão/Itália
edoardoricci.it

Este documento é cópia do original, assinado digitalmente por ORESTE NESTOR DE SOUZA LASPRO e Tribunal de Justica do Estado de Sao Paulo, protocolado em 08/10/2021 às 18:27 , sob o número WJMJ21416773819
Para conferir o original, acesse o site https://esaj.tjsp.jus.br/pastadigital/pg/abrirConferenciaDocumento.do, informe o processo 1000800-60.2019.8.26.0514 e código BC05876.

LASPRO
CONSULTORES

17. As obrigações com os **Fornecedores** reconhecidas no passivo circulante, apresentaram variações ao longo do semestre analisado, tendo registrado aumento próximo a R$ 500 mil (quinhentos mil reais) no último bimestre, indicando maior fluxo de compras realizadas a prazo. Enquanto isso, no passivo não circulante, não houve variação nos últimos meses analisados, perfazendo, conjuntamente, saldo devedor de R$ 31.135.217 (trinta e um milhões cento e trinta e cinco mil duzentos e dezessete reais), equivalendo a 19% do endividamento total.

- Foram disponibilizados os relatórios de suporte de forma analítica, condizentes com os saldos contábeis na alínea Fornecedores Nacionais, no passivo circulante, assim distribuídos.

Em R$

Fornecedores	jul/21	%
CONSUMO E SERVIÇOS	668.822	45%
FORNECEDORES REVENDA	1.000.172	68%
INSUMOS	110.418	7%
FORNECEDORES CONSIGNADOS	- 2.060	0%
GERAL DEVOLUÇÕES	- 297.152	-20%
Total	**1.480.201**	**100%**

  - Abaixo, segue composição dos fornecedores de Consumo e Serviços:

Fone: +55 11 3211-3010 / Fax: +55 11 3255-3727
R. Major Quedinho, 111 - 18° andar • Centro
01050-030 • São Paulo/SP
lasproconsultores.com.br

Fone: + 39-02 79 47 65 / Fax: + 39-02 78 44 97
Via Visconti di Modrone n° 8/10
20122 • Milão/Itália
edoardoricci.it

Este documento é cópia do original, assinado digitalmente por ORESTE NESTOR DE SOUZA LASPRO e Tribunal de Justica do Estado de Sao Paulo, protocolado em 08/10/2021 às 18:27 , sob o número WJMJ21416773819
Para conferir o original, acesse o site https://esaj.tjsp.jus.br/pastadigital/pg/abrirConferenciaDocumento.do, informe o processo 1000800-60.2019.8.26.0514 e código BC05876.

LASPRO
CONSULTORES

Em R$

FORNECEDORES CONSUMO E SERVIÇOS	jul/21	%
TOTVS S/A	73.542	11%
TELEFONICA	57.799	9%
PERFECT MANUT E REFORMA LTDA	33.894	5%
GOOGLE BR.INTERNET LTDA.	33.094	5%
DESTACK COMERCIO E MANUTENCAO DE PORTA C	31.222	5%
RADIO SANTOS DUMONT LTDA EPP	22.400	3%
ELETROPAULO METROPOLITANA	21.067	3%
INDUSTRIA E COMERCIO JOLITEX LTDA	20.975	3%
EJAFAC LTDA -ME	19.335	3%
NABELES COMERCIO DE MAT. DE ESC. E CONF	18.486	3%
Demais Fornecedores	337.009	50%
Total	**668.822**	**100%**

18. Em linha decrescente, decorrente da redução do Banco Daycoval – sessão de direitos creditórios e abatimentos nos contratos de empréstimos n° 84374-3 e 84427-8, os **Empréstimos e Financiamentos**, totalizaram, em julho de 2021, R$ 591.194 (quinhentos e noventa e um mil, cento e noventa e quatro reais), composto integralmente por Banco Daycoval.

19. A rubrica **Outras Obrigações** apresentou variações ao longo do semestre analisado, decorrentes em maior parte da movimentação da alínea Outras Contas a Pagar e Pedidos a Faturar, enquanto que no passivo não circulante, a rubrica **Outras Contas a Pagar**, não apresentou variação, somando, conjuntamente, em julho de 2021, R$ 5.303.220 (cinco milhões, trezentos e três mil, duzentos e vinte reais).

- **Outras Obrigações**, totalizando R$ 546.098 (quinhentos e quarenta e seis mil e noventa e oito reais), composto por: outras contas a pagar, INSS retido, Val. Descontados em folha de pagamento recebimento de mercadorias (redutora).

Fone: +55 11 3211-3010 / Fax: +55 11 3255-3727
R. Major Quedinho, 111 - 18° andar • Centro
01050-030 • São Paulo/SP
lasproconsultores.com.br

Fone: + 39-02 79 47 65 / Fax: + 39-02 78 44 97
Via Visconti di Modrone n° 8/10
20122 • Milão/Itália
edoardoricci.it

Este documento é cópia do original, assinado digitalmente por ORESTE NESTOR DE SOUZA LASPRO e Tribunal de Justica do Estado de Sao Paulo, protocolado em 08/10/2021 às 18:27 , sob o número WJMJ21416773819
Para conferir o original, acesse o site https://esaj.tjsp.jus.br/pastadigital/pg/abrirConferenciaDocumento.do, informe o processo 1000800-60.2019.8.26.0514 e código BC05876.

LASPRO
CONSULTORES

- Sobre a alínea de Outras Contas a Pagar, segundo os gestores: "*Tomamos a decisão de refletir todos os valores que estavam na lista de credores, com os registros contábeis. Decorrente disso a diferença se justifica especialmente sobre os valores relacionados as contingências civis e trabalhistas, ocorre que os valores que estavam considerados nos registros contábeis limitavam-se aos valores de "origem do processo" e apenas para processos considerados como "provável" e "possível". Entretanto para sermos ainda mais cuidadosos e conservadores quanto as informações contábeis, fizemos os ajustes considerando todos os processos provisionados na Recuperação Judicial, o que impactou em um saldo negativo da "Outras Contas a Pagar Recuperação Judicial".*

- **Outras Contas a Pagar**, totalizando R$ 4.757.122 (quatro milhões setecentos e cinquenta e sete mil, cento e vinte e dois reais), composto por Alugueis Recuperação Judicial e Processos Cíveis Recuperação Judicial.

20. Com **Prejuízos Acumulados** no montante de R$ 109.171.548 (cento e nove milhões, cento e setenta e um mil, quinhentos e quarenta e oito reais), somados de exercícios anteriores, até julho de 2021, o **Patrimônio Líquido** da **COPEL** atingiu saldo a descoberto de R$ 101.014.036 (cem e um milhões, quatorze mil e trinta e seis reais).

Fone: +55 11 3211-3010 / Fax: +55 11 3255-3727
R. Major Quedinho, 111 - 18° andar • Centro
01050-030 • São Paulo/SP
lasproconsultores.com.br

Fone: + 39-02 79 47 65 / Fax: + 39-02 78 44 97
Via Visconti di Modrone n° 8/10
20122 • Milão/Itália
edoardoricci.it

Este documento é cópia do original, assinado digitalmente por ORESTE NESTOR DE SOUZA LASPRO e Tribunal de Justica do Estado de Sao Paulo, protocolado em 08/10/2021 às 18:27 , sob o número WJMJ21416773819
Para conferir o original, acesse o site https://esaj.tjsp.jus.br/pastadigital/pg/abrirConferenciaDocumento.do, informe o processo 1000800-60.2019.8.26.0514 e código BC05876.

LASPRO
CONSULTORES

Em R$

Balanço Patrimonial em:	fev-21	mar-21	abr-21	mai-21	jun-21	jul-21
Passivo	**53.789.349**	**54.179.970**	**53.204.315**	**52.918.446**	**54.384.791**	**54.413.380**
Circulante	**94.112.268**	**96.792.120**	**96.897.558**	**96.915.315**	**98.577.473**	**98.697.392**
Fornecedores	1.146.095	942.055	1.074.949	967.925	1.387.297	1.480.201
Emprestimo e Financiamento	2.421.884	2.184.177	1.737.881	761.862	670.009	591.194
Obrigações Fiscais	44.487.803	47.946.121	48.252.220	48.923.681	49.517.059	50.096.435
Obrigações Trabalhistas	45.457.633	45.683.793	45.646.119	45.728.927	45.836.660	45.983.464
Outras Obrigações	598.853	35.974	186.390	532.921	1.166.448	546.098
Não Circulante	**58.507.151**	**56.730.023**	**56.730.023**	**56.730.023**	**56.730.023**	**56.730.023**
Fornecedores - RJ	30.167.292	30.167.292	30.167.292	30.167.292	30.167.292	30.167.292
Outras Contas a Pagar	4.757.122	4.757.122	4.757.122	4.757.122	4.757.122	4.757.122
Obrigações Fiscais	13.556.671	11.779.543	11.779.543	11.779.543	11.779.543	11.779.543
Obrigações Trabalhistas	10.026.066	10.026.066	10.026.066	10.026.066	10.026.066	10.026.066
Patrimonio Liquido	**- 98.830.071**	**- 99.342.173**	**- 100.423.266**	**- 100.726.892**	**- 100.922.705**	**- 101.014.036**
Capital social	2.800.000	2.800.000	2.800.000	2.800.000	2.800.000	2.800.000
Ajuste de avaliação patrimonial	5.201.948	5.201.948	5.201.948	5.201.948	5.201.948	5.201.948
Reservas de Capital	155.564	155.564	155.564	155.564	155.564	155.564
Lucro/Prejuizo Acumulado	- 105.625.915	- 105.625.915	- 105.625.915	- 105.625.915	- 105.625.915	- 105.625.915
Resultado do Exercício	- 1.361.669	- 1.873.770	- 2.954.864	- 3.258.490	- 3.454.303	- 3.545.633

21. Com base nos dados patrimoniais apresentados acima, foi possível proceder com a análise dos **Indicadores de Liquidez**, tendo como cenário ideal índice igual ou superior a 1 (um). Observa-se, que a Recuperanda permanece com capacidade de liquidação abaixo dos níveis satisfatórios, indicando déficit financeiro, como segue:

- O **índice de liquidez corrente** mede a capacidade de quitação das dívidas de curto prazo, alocadas no passivo circulante, utilizando-se dos disponíveis e realizáveis de curto prazo, alocados no ativo circulante, apresentando em julho de 2021, liquidez de R$ 0,20 (vinte centavos de real) para honrar cada real devido.
- O índice de **liquidez seca** é semelhante ao índice de liquidez corrente, entretanto, desconsidera os estoques, detendo em julho de 2021, capacidade de R$ 0,13 (treze centavos de real) para cada real devido.
- O **índice de liquidez geral** mede a capacidade de quitação de todas as dívidas da empresa, utilizando-se de todos seus ativos disponíveis e

Fone: +55 11 3211-3010 / Fax: +55 11 3255-3727
R. Major Quedinho, 111 - 18° andar • Centro
01050-030 • São Paulo/SP
lasproconsultores.com.br

Fone: + 39-02 79 47 65 / Fax: + 39-02 78 44 97
Via Visconti di Modrone n° 8/10
20122 • Milão/Itália
edoardoricci.it

Este documento é cópia do original, assinado digitalmente por ORESTE NESTOR DE SOUZA LASPRO e Tribunal de Justica do Estado de Sao Paulo, protocolado em 08/10/2021 às 18:27 , sob o número WJMJ21416773819
Para conferir o original, acesse o site https://esaj.tjsp.jus.br/pastadigital/pg/abrirConferenciaDocumento.do, informe o processo 1000800-60.2019.8.26.0514 e código BC05876.

LASPRO
CONSULTORES

realizáveis. Encerra o mês de julho de 2021 com margem de R$ 0,25 (vinte e cinco centavos de real) para cada real devido.

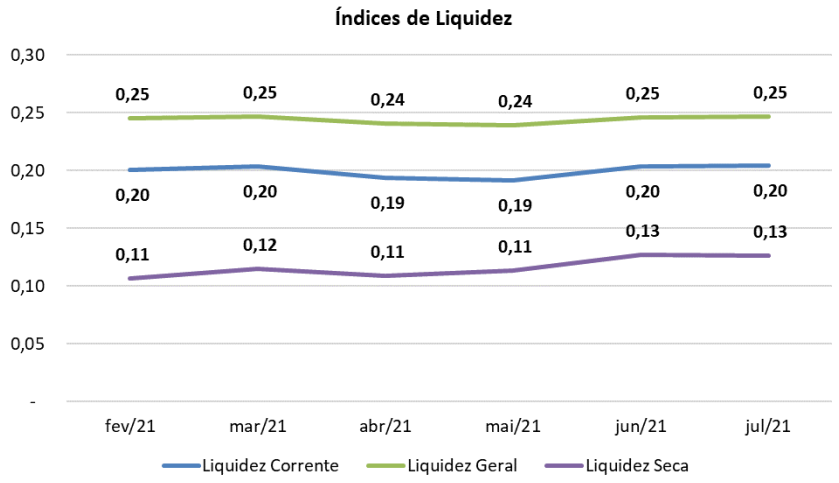

22. Ao analisar o índice de **Endividamento Geral** performado, observa-se variação nos últimos 6 (seis) meses, tendo, em junho de 2021, queda de 4% em relação ao mês de maio de 2021, mas mantendo elevado endividamento, tendo em vista que as dívidas superam seus ativos, indicando que mesmo desmobilizando-se, a Recuperanda deverá recorrer aos recursos advindos de terceiros para liquidar suas obrigações já existentes.

Indicadores	fev/21	mar/21	abr/21	mai/21	jun/21	jul/21
Endividamento Geral	284%	283%	289%	290%	286%	286%

B. DEMONSTRAÇÃO DO RESULTADO

23. Nota-se variação no faturamento ao longo do semestre analisado, auferindo **Receita** na importância de R$ 45.935.288 (quarenta e cinco milhões, novecentos e trinta e cinco mil, duzentos e oitenta e

Fone: +55 11 3211-3010 / Fax: +55 11 3255-3727
R. Major Quedinho, 111 - 18° andar • Centro
01050-030 • São Paulo/SP
lasproconsultores.com.br

Fone: + 39-02 79 47 65 / Fax: + 39-02 78 44 97
Via Visconti di Modrone n° 8/10
20122 • Milão/Itália
edoardoricci.it

Este documento é cópia do original, assinado digitalmente por ORESTE NESTOR DE SOUZA LASPRO e Tribunal de Justica do Estado de Sao Paulo, protocolado em 08/10/2021 às 18:27 , sob o número WJMJ21416773819
Para conferir o original, acesse o site https://esaj.tjsp.jus.br/pastadigital/pg/abrirConferenciaDocumento.do, informe o processo 1000800-60.2019.8.26.0514 e código BC05876.

LASPRO
CONSULTORES

oito reais), de janeiro a julho de 2021. Abaixo, gráfico evolutivo da receita dos últimos 6 (seis) meses:

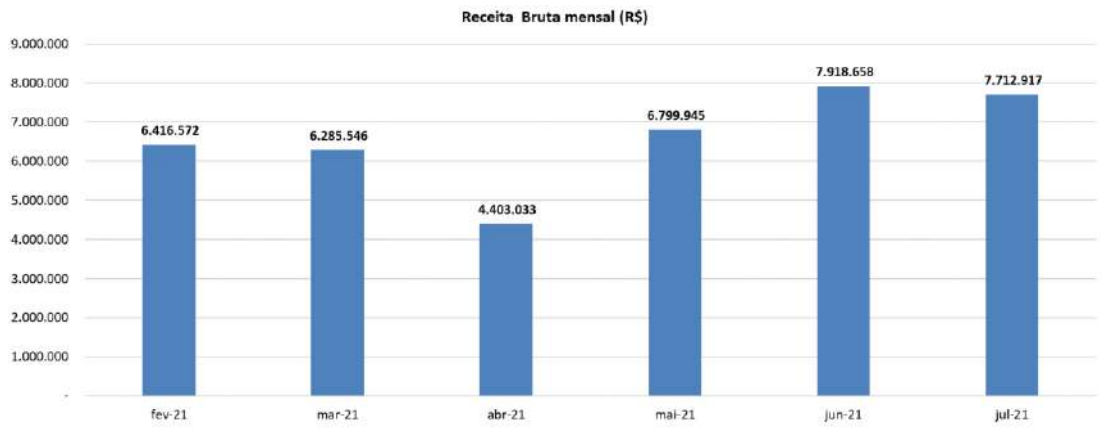

24. Após as **Deduções** dos impostos incidentes na operação e devoluções ocorridas, a **Receita Líquida** apresentou de forma acumulada até julho de 2021, o montante de R$ 31.901.803 (trinta e um milhões, novecentos e um mil, oitocentos e três reais).

25. Os **Custos** absorveram 44% da receita líquida auferida, equivalentes ao montante de R$ 14.116.705 (quatorze milhões, cento e dezesseis mil, setecentos e cinco reais), somados de janeiro a julho de 2021.

- Nos últimos 6 (seis) meses, houve variação decorrente principalmente de CMV (Custo de Mercadoria Vendida) – mercado nacional.

26. As **Despesas Operacionais** apresentaram, de janeiro a julho de 2021, gastos de R$ 21.376.335 (vinte e um milhões, trezentos e setenta e seis mil, trezentos e trinta e cinco reais), estando distribuídas:

Fone: +55 11 3211-3010 / Fax: +55 11 3255-3727
R. Major Quedinho, 111 - 18° andar • Centro
01050-030 • São Paulo/SP
lasproconsultores.com.br

Fone: + 39-02 79 47 65 / Fax: + 39-02 78 44 97
Via Visconti di Modrone n° 8/10
20122 • Milão/Itália
edoardoricci.it

Este documento é cópia do original, assinado digitalmente por ORESTE NESTOR DE SOUZA LASPRO e Tribunal de Justica do Estado de Sao Paulo, protocolado em 08/10/2021 às 18:27 , sob o número WJMJ21416773819
Para conferir o original, acesse o site https://esaj.tjsp.jus.br/pastadigital/pg/abrirConferenciaDocumento.do, informe o processo 1000800-60.2019.8.26.0514 e código BC05876.

LASPRO
CONSULTORES

- **Despesas de Vendas**: foi o gasto mais representativo, tendo consumido 51% da receita líquida auferida, de janeiro a julho de 2021, equivalentes ao montante de R$ 16.267.298 (dezesseis milhões, duzentos e sessenta e sete mil, duzentos e noventa e oito reais), representado em maior parte por despesas com aluguéis – pessoa jurídica e pessoa física, seguida de gastos com comissão sobre vendas.
- **Despesas Administrativas**: apresentaram leve variação nos últimos 6 (seis) meses, relativos principalmente à assessoria jurídica e assessoria empresarial, somando, de janeiro a julho de 2021, R$ 3.588.251 (três milhões, quinhentos e oitenta e oito mil, duzentos e cinquenta e um reais), composto, principalmente por: serviços de terceiros, despesas com pessoal administrativo e depreciação.
- **Despesas Administrativas Depósitos**: apresentaram gastos de R$ 1.677.543 (um milhão, seiscentos e setenta e sete mil, quinhentos e quarenta e três reais), de janeiro a julho de 2021, tendo os maiores gastos com despesa com pessoal administrativos de fábrica, e aluguel.
- **Outras Receitas Operacionais**: Foram apuradas as receitas no valor de R$ 156.756 (cento e cinquenta e seis mil, setecentos e cinquenta e seis reais), de janeiro a julho de 2021, onde a fração maior corresponde por ressarcimento de custos (bonificados), receitas de aluguel e o restante a receitas diversas.

27. O **Resultado Financeiro** é composto pelo reconhecimento das despesas e receitas financeiras, refletindo de forma acumulada até julho de 2021, ganhos de R$ 45.605 (quarenta e cinco mil, seiscentos e cinco reais).

Fone: +55 11 3211-3010 / Fax: +55 11 3255-3727
R. Major Quedinho, 111 - 18° andar • Centro
01050-030 • São Paulo/SP
lasproconsultores.com.br

Fone: + 39-02 79 47 65 / Fax: + 39-02 78 44 97
Via Visconti di Modrone n° 8/10
20122 • Milão/Itália
edoardoricci.it

Este documento é cópia do original, assinado digitalmente por ORESTE NESTOR DE SOUZA LASPRO e Tribunal de Justica do Estado de Sao Paulo, protocolado em 08/10/2021 às 18:27 , sob o número WJMJ21416773819
Para conferir o original, acesse o site https://esaj.tjsp.jus.br/pastadigital/pg/abrirConferenciaDocumento.do, informe o processo 1000800-60.2019.8.26.0514 e código BC05876.

LASPRO
CONSULTORES

- **Receitas Financeiras**: de janeiro a julho de 2021, apresentou a importância de R$ 2.112.150 (dois milhões, cento e doze mil, cento e cinquenta reais), dos quais 99,99% são relativos aos descontos obtidos.
- **Despesas Financeiras:** de janeiro a julho de 2021, perfaz a monta de R$ 2.066.545 (dois milhões, sessenta e seis mil e quinhentos e quarenta e cinco reais), relativos em maior parte aos juros e taxas de administração de cartão de crédito.

28. A Recuperanda apresentou **Prejuízo Contábil** de R$ 3.545.633 (três milhões, quinhentos e quarenta e cinco mil, seiscentos e trinta e três reais) de forma acumulada, de janeiro a julho de 2021, vez que as receitas auferidas foram insuficientes para cobrir o elevado gasto operacional.

Mensal - Em R$

Demonstração do resultado	fev-21	mar-21	abr-21	mai-21	jun-21	jul-21	2021
Receita Bruta	**6.416.572**	**6.285.546**	**4.403.033**	**6.799.945**	**7.918.658**	**7.712.917**	**45.935.288**
Deduções	- 1.938.770	- 2.002.737	- 1.466.004	- 1.976.791	- 2.350.629	- 2.407.341	- 14.033.485
Receita Liquida	**4.477.802**	**4.282.809**	**2.937.030**	**4.823.153**	**5.568.029**	**5.305.577**	**31.901.803**
Custo	- 1.933.230	- 1.703.561	- 1.215.265	- 2.146.885	- 2.593.022	- 2.289.600	- 14.116.705
Lucro Bruto	**2.544.572**	**2.579.248**	**1.721.765**	**2.676.268**	**2.975.007**	**3.015.977**	**17.785.098**
Despesas Operacionais	**- 3.042.947**	**- 3.269.648**	**- 2.878.141**	**- 2.905.263**	**- 3.050.768**	**- 3.152.534**	**- 21.376.335**
(-) Despesas de venda	*- 2.415.367*	*- 2.551.459*	*- 2.124.648*	*- 2.144.899*	*- 2.294.540*	*- 2.408.969*	- 16.267.298
(-) Despesas Administrativas	*- 474.941*	*- 519.462*	*- 515.009*	*- 494.515*	*- 538.380*	*- 503.464*	- 3.588.251
(-) Outras Receitas Operacionais	*64.817*	*35.022*	*3.249*	*- 6.595*	*31.804*	*8.009*	156.756
(-) Despesas Administrativos Depositos	*- 217.456*	*- 233.750*	*- 241.733*	*- 259.255*	*- 249.651*	*- 248.110*	- 1.677.543
Resultado Operacional	**- 498.376**	**- 690.400**	**- 1.156.376**	**- 228.995**	**- 75.760**	**- 136.558**	**- 3.591.238**
Resultado Financeiro	**41.427**	**178.299**	**75.283**	**- 74.631**	**- 120.053**	**45.227**	**45.605**
Receitas Financeiras	*295.379*	*418.086*	*374.432*	*265.984*	*265.872*	*252.909*	2.112.150
(-) Despesas financeiras	*- 253.952*	*- 239.787*	*- 299.149*	*- 340.615*	*- 385.924*	*- 207.681*	- 2.066.545
Resultados antes dos impostos	**- 456.949**	**- 512.102**	**- 1.081.094**	**- 303.626**	**- 195.813**	**- 91.330**	**- 3.545.633**
Resultado do Periodo	**- 456.949**	**- 512.102**	**- 1.081.094**	**- 303.626**	**- 195.813**	**- 91.330**	**- 3.545.633**

29. Em análise ao resumo da **DRE**, temos:

Fone: +55 11 3211-3010 / Fax: +55 11 3255-3727
R. Major Quedinho, 111 - 18° andar • Centro
01050-030 • São Paulo/SP
lasproconsultores.com.br

Fone: + 39-02 79 47 65 / Fax: + 39-02 78 44 97
Via Visconti di Modrone n° 8/10
20122 • Milão/Itália
edoardoricci.it

Este documento é cópia do original, assinado digitalmente por ORESTE NESTOR DE SOUZA LASPRO e Tribunal de Justica do Estado de Sao Paulo, protocolado em 08/10/2021 às 18:27 , sob o número WJMJ21416773819
Para conferir o original, acesse o site https://esaj.tjsp.jus.br/pastadigital/pg/abrirConferenciaDocumento.do, informe o processo 1000800-60.2019.8.26.0514 e código BC05876.

LASPRO
CONSULTORES

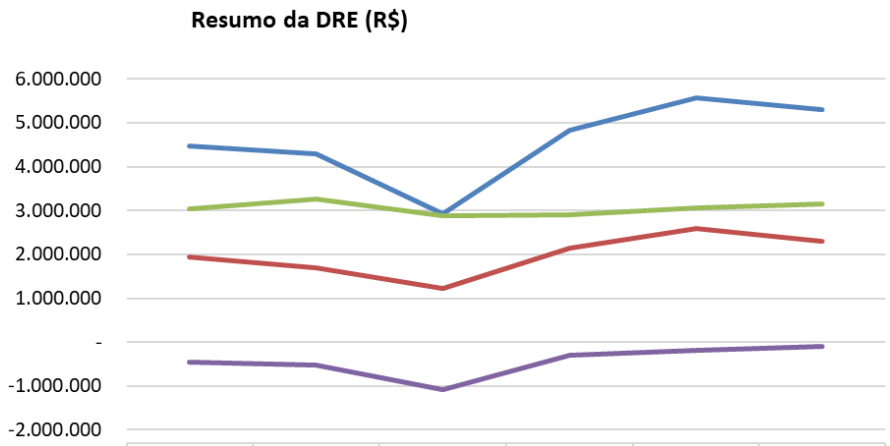

	fev/21	mar/21	abr/21	mai/21	jun/21	jul/21
Receita Liquida	4.477.802	4.282.809	2.937.030	4.823.153	5.568.029	5.305.577
Custo	1.933.230	1.703.561	1.215.265	2.146.885	2.593.022	2.289.600
Despesas Operacionais	3.042.947	3.269.648	2.878.141	2.905.263	3.050.768	3.152.534
Resultado do Periodo	-456.949	-512.102	-1.081.094	-303.626	-195.813	-91.330

- **Receita Líquida X Custos**: A flutuação dos Custos acompanhou levemente a tendência da Receita Líquida, indicando que ambas estão correlacionadas.
- **Receita Líquida X Despesas Operacionais**: Observa-se que as Despesas Operacionais apresentaram variações, não similar a flutuação da Receita Líquida, indicando que os gastos incorridos não estão diretamente correlacionados com o faturamento auferido, líquido das deduções.
- **Receita Líquida X Resultado do Período**: O Resultado do Período apresentou similaridade com a flutuação da Receita Líquida, entretanto, reflete os gastos incorridos relativos aos custos e despesas operacionais.

C. FLUXO DE CAIXA

Fone: +55 11 3211-3010 / Fax: +55 11 3255-3727
R. Major Quedinho, 111 - 18° andar • Centro
01050-030 • São Paulo/SP
lasproconsultores.com.br

Fone: + 39-02 79 47 65 / Fax: + 39-02 78 44 97
Via Visconti di Modrone n° 8/10
20122 • Milão/Itália
edoardoricci.it

Este documento é cópia do original, assinado digitalmente por ORESTE NESTOR DE SOUZA LASPRO e Tribunal de Justica do Estado de Sao Paulo, protocolado em 08/10/2021 às 18:27 , sob o número WJMJ21416773819
Para conferir o original, acesse o site https://esaj.tjsp.jus.br/pastadigital/pg/abrirConferenciaDocumento.do, informe o processo 1000800-60.2019.8.26.0514 e código BC05876.

LASPRO
CONSULTORES

30. Foi disponibilizado o **Fluxo de Caixa** de junho e julho de 2021, condizentes com o saldo apresentado na contabilidade, onde:

- Totalizou-se o montante de R$ 31.179 (trinta e um mil, cento e setenta e nove reais) em junho de 2021, e de R$ 18.031 (dezoito mil e trinta e um reais) em julho de 2021. Observa-se que, em julho de 2021, os maiores pagamentos se referem a 36%, relativos aos pagamentos de fornecedores da atividade operacional, 22% da transferência a Pradecorar, 15% de despesas com água, luz, telefone, aluguel, gás e manutenção e o restante a salários, encargos, tributos, credores em recuperação judicial entre outros.

Recuperanda: Conforto Rede Comercial d Colchões Ltda
CNPJ: 61.522.850/0112-60
Demonstração da Movimentação do Fluxo de Caixa Sintética - Comparativo Mensal

No.	Itens			
1	Saldo Inicial das disponibilidades	22.386	37.972	37.179
	Saldos em contas correntes bancárias:			
1.1	Banco Bradesco Agencia 3394 c/c 37100-9	**5.684**	**17.657**	**27.052**
1.5	Banco Daycoval c/c 692691-2	-	2.113	
1.6	Banco Daycoval c/c 693454-1	-	-	900
1.7	Banco Daycoval c/c 702350-4	12.470	13.996	5.075
1.9	Banco Caixa Economica Federal	1.640	1.640	1.615
1.10	Banco Safra c/c 23824-0	2.592	2.565	2.537
2	Entradas de Caixa do Período	7.543.385	8.919.421	8.046.739
2.1	Recebimentos de Venda	6.929.535	7.809.319	6.072.670
2.2	Rendimentos de aplicações financeiras	2	2	2
2.5	Outras Entradas	613.848	1.110.100	1.974.067
3	Saídas	7.527.800	8.920.213	8.065.887
3.1	Pagamentos de Compromissos	7.374.436	8.740.043	7.889.400
3.1.1	Pagamentos de fornecedores da atividade operacional	2.364.777	2.953.465	2.920.936
3.1.2	Salários e outras remunerações	667.333	672.686	802.628
3.1.4	Tributos	128.928	384.179	344.564
3.1.5	Serviços Prestados por Terceiros - PF e PJ	156.371	154.040	141.860
3.1.6	Despesas com Água, Luz, Telefone, Aluguel, Gás e Manutenção	1.286.085	1.270.198	1.193.016
3.1.7	Despesas com Combustíveis e Transportes	170.766	166.940	182.561
3.1.8	Outros pagamentos diversos relacionados a atividade operacional	2.024.310	2.597.000	1.788.545
3.1.10	Despesas Bancárias incluindo juros e encargos com empréstimos	88.195	81.947	75.222
3.1.11	Outros pagamentos diversos relacionados a atividade Não operacional	487.671	459.588	440.068

Fone: +55 11 3211-3010 / Fax: +55 11 3255-3727
R. Major Quedinho, 111 - 18° andar • Centro
01050-030 • São Paulo/SP
lasproconsultores.com.br

Fone: + 39-02 79 47 65 / Fax: + 39-02 78 44 97
Via Visconti di Modrone n° 8/10
20122 • Milão/Itália
edoardoricci.it

Este documento é cópia do original, assinado digitalmente por ORESTE NESTOR DE SOUZA LASPRO e Tribunal de Justica do Estado de Sao Paulo, protocolado em 08/10/2021 às 18:27 , sob o número WJMJ21416773819
Para conferir o original, acesse o site https://esaj.tjsp.jus.br/pastadigital/pg/abrirConferenciaDocumento.do, informe o processo 1000800-60.2019.8.26.0514 e código BC05876.

LASPRO
CONSULTORES

3.2	Pagamentos de Compromissos da Recuperação Judicial	153.364	180.171	176.487
3.2.1	Pagamentos de Creditos Trabalhistas e/ou equiparados classe I	124.383	109.400	128.421
3.2.3	Pagamentos de Creditos classe III	28.981	70.639	47.977
3.2.4	Pagamentos de Creditos classe IV		133	89
4	Saldo Atual	15.093.571	17.877.606	16.149.805
5	Discriminação dos Saldos Existentes	37.972	37.179	18.031
	Saldos em contas correntes bancárias:			
5.1	Banco Bradesco Agencia 3394 c/c 37100-9	17.657	27.052	11.868
5.5	Banco Daycoval c/c 692691-2	2.113	900	900
5.7	Banco Daycoval c/c 702350-4	13.996	5.075	1.138
5.9	Banco Caixa Economica Federal	1.640	1.615	1.615
5.10	Banco Safra c/c 23824-0	2.565	2.537	2.510

- Foi disponibilizado o extrato bancário da empresa "**Pradecorar**", conciliação (já detalhado neste relatório) do mês de junho e julho de 2021, constando pagamentos de DARF's, pagamento para Visão Contábil e comprovantes de transferência para a COPEL. Além disso, consta recebimento e transferência para o Sr. ISRAEL SAPIRO, que, segundo os gestores, tais transferências são referentes à/ao: "*O Sr. Israel por vezes quando recebe o pró-labore manda o dinheiro para a conta da Pradecorar por conta de eventuais bloqueios na conta pessoal dele.",* ressaltando ainda que se tratam de movimentações financeiras entre Pradecorar e Sr. Israel Sapiro.

31. Consta saldo devedor no **Banco Itaú** de R$ 1.483.317 (um milhão quatrocentos e oitenta e três mil, trezentos e dezessete reais), sendo disponibilizada carta de ciência dos gestores da **COPEL** sobre o saldo devido, condizente com o saldo na contabilidade.

32. Segundo os gestores, os valores foram reclassificados para a rubrica **Outras Contas a Pagar**.

D. FUNCIONÁRIOS

Fone: +55 11 3211-3010 / Fax: +55 11 3255-3727
R. Major Quedinho, 111 - 18° andar • Centro
01050-030 • São Paulo/SP
lasproconsultores.com.br

Fone: + 39-02 79 47 65 / Fax: + 39-02 78 44 97
Via Visconti di Modrone n° 8/10
20122 • Milão/Itália
edoardoricci.it

Este documento é cópia do original, assinado digitalmente por ORESTE NESTOR DE SOUZA LASPRO e Tribunal de Justica do Estado de Sao Paulo, protocolado em 08/10/2021 às 18:27 , sob o número WJMJ21416773819
Para conferir o original, acesse o site https://esaj.tjsp.jus.br/pastadigital/pg/abrirConferenciaDocumento.do, informe o processo 1000800-60.2019.8.26.0514 e código BC05876.

LASPRO
CONSULTORES

33. Foram disponibilizados o resumo da folha de pagamento, provisão de férias e 13º salários, pró-labore, conectividade social, DCTFWeb, do mês de junho e julho de 2021.

34. Conforme resumo da folha de pagamento, a **COPEL** apresentou, em julho de 2021, quadro com 196 (cento e noventa e seis) colaboradores. Abaixo segue a movimentação dos colaboradores nos últimos 6 (seis) meses, a saber:

Funcionários	fev/21	mar/21	abr/21	mai/21	jun/21	jul/21
Quantidade de funcionários	206	197	195	198	198	196

Fonte: Folha de pagamento

Funcionários	fev/21	mar/21	abr/21	mai/21	jun/21	jul/21
Saldo Inicial	202	206	197	195	198	198
Admissão	10	2	-	5	4	6
Demissão	6	11	2	2	4	8
Saldo Final	**206**	**197**	**195**	**198**	**198**	**196**

35. Conforme fluxo de caixa disponibilizado pela Recuperanda e extratos bancários, foram verificados pagamentos das verbas salariais do mês de julho de 2021, além de férias e rescisões.

E. IMPOSTOS

36. Foi disponibilizada a apuração de julho de 2021 em relação ao ICMS de 57 (cinquenta e seis) lojas, das quais: 19 (dezenove) lojas apresentaram saldo de R$ 0,00 (zero reais), 20 (vinte) lojas com saldo a recuperar, totalizando R$ 21.710 (vinte e um mil, setecentos e dez reais) e 18 (dezoito) lojas constando saldo a recolher no total de R$ 543.737 (quinhentos e quarenta e três mil, setecentos e trinta e sete reais).

Fone: +55 11 3211-3010 / Fax: +55 11 3255-3727
R. Major Quedinho, 111 - 18º andar • Centro
01050-030 • São Paulo/SP
lasproconsultores.com.br

Fone: + 39-02 79 47 65 / Fax: + 39-02 78 44 97
Via Visconti di Modrone nº 8/10
20122 • Milão/Itália
edoardoricci.it

Este documento é cópia do original, assinado digitalmente por ORESTE NESTOR DE SOUZA LASPRO e Tribunal de Justica do Estado de Sao Paulo, protocolado em 08/10/2021 às 18:27 , sob o número WJMJ21416773819
Para conferir o original, acesse o site https://esaj.tjsp.jus.br/pastadigital/pg/abrirConferenciaDocumento.do, informe o processo 1000800-60.2019.8.26.0514 e código BC05876.

LASPRO
CONSULTORES

37. Foi disponibilizada a composição do ICMS do mês de julho de 2021 condizente com o saldo a recolher no mês. No entanto, faz-se necessária a composição do saldo acumulado.

38. Ademais, foram ainda disponibilizadas as guias de IR de terceiros, PCC (PIS/COFINS/CSLL) e ISS do mês de competência de junho de 2021, com os respectivos comprovantes de recolhimento, guia de ICMS, com os respectivos comprovantes dos meses de competência de junho e julho de 2021 e, por fim, SPED Contribuições do mês de competência de junho de 2021, e SPED Fiscal do mês de competência de julho de 2021.

III. DO PLANO DE RECUPERAÇÃO JUDICIAL

39. Em Assembleia Geral de Credores ocorrida em 16 de setembro de 2020, foi aprovado o Plano de Recuperação Judicial e seu Modificativo, com as alterações externadas em assembleia, conforme ata do conclave juntada às fls. 5.888/5.895 dos autos.

40. Por sua vez, a decisão assemblear foi homologada pelo Douto Juízo Recuperacional, conforme sentença proferida em 6 de outubro de 2020, juntada às fls. 6005/6012 dos autos em epígrafe.

41. A sentença que homologou o Plano de Recuperação Judicial e seu Modificativo e concedeu a Recuperação Judicial à **COPEL** foi disponibilizada no Diário de Justiça Eletrônico ("DJE") em 14 de outubro de 2020, considerando-se publicada no primeiro dia útil subsequente, qual seja, em 15 de outubro de 2020, conforme certidão de publicação de fls. 6037/6040 dos autos em epígrafe.

Fone: +55 11 3211-3010 / Fax: +55 11 3255-3727
R. Major Quedinho, 111 - 18° andar • Centro
01050-030 • São Paulo/SP
lasproconsultores.com.br

Fone: + 39-02 79 47 65 / Fax: + 39-02 78 44 97
Via Visconti di Modrone n° 8/10
20122 • Milão/Itália
edoardoricci.it

Este documento é cópia do original, assinado digitalmente por ORESTE NESTOR DE SOUZA LASPRO e Tribunal de Justica do Estado de Sao Paulo, protocolado em 08/10/2021 às 18:27 , sob o número WJMJ21416773819
Para conferir o original, acesse o site https://esaj.tjsp.jus.br/pastadigital/pg/abrirConferenciaDocumento.do, informe o processo 1000800-60.2019.8.26.0514 e código BC05876.

LASPRO
CONSULTORES

42. Assim, conforme Plano de Recuperação Judicial e seu Modificativo, aprovado pelos credores e homologado pelo Douto Juízo Recuperacional, as formas de pagamentos são:

- **Classe I – trabalhistas**: recebimento dos seus créditos sem deságio em até 12 (doze) meses, após a publicação da decisão da homologação do plano de recuperação judicial através de parcelas mensais e sucessivas.

    - Os créditos, até o limite de 5 (cinco) salários mínimos por trabalhador, de natureza estritamente salarial vencidos nos 3 (três) meses anteriores ao pedido de recuperação judicial, serão pagos em até 30 (trinta) dias após a publicação da decisão de homologação do Plano de Recuperação Judicial e seu Modificativo, em conformidade com o artigo 54, § único, da Lei nº 11.101/2005.
    - Correção IPCA – Índice de Preços ao Consumidor Amplo, a títulos de juros remuneratórios será pago 0,5% ao ano, e a título de juros de mora será pago 0,5% ao ano, totalizando 1% ao ano entre juros remuneratórios e juros de mora, corrigidos a partir da propositura do plano de recuperação judicial.
    - Para os credores trabalhistas com valores superiores a 150 (cento e cinquenta) salários mínimos, se limita ao pagamento na classe I o pagamento de até 150 (cento e cinquenta) salários mínimos, sendo o excedente transferido em créditos quirografários, na Classe III.

Fone: +55 11 3211-3010 / Fax: +55 11 3255-3727
R. Major Quedinho, 111 - 18° andar • Centro
01050-030 • São Paulo/SP
lasproconsultores.com.br

Fone: + 39-02 79 47 65 / Fax: + 39-02 78 44 97
Via Visconti di Modrone n° 8/10
20122 • Milão/Itália
edoardoricci.it

Este documento é cópia do original, assinado digitalmente por ORESTE NESTOR DE SOUZA LASPRO e Tribunal de Justica do Estado de Sao Paulo, protocolado em 08/10/2021 às 18:27 , sob o número WJMJ21416773819
Para conferir o original, acesse o site https://esaj.tjsp.jus.br/pastadigital/pg/abrirConferenciaDocumento.do, informe o processo 1000800-60.2019.8.26.0514 e código BC05876.

LASPRO
CONSULTORES

- Conforme sentença de homologação do Plano de Recuperação Judicial e seu Modificativo, juntada às fls. 6005/6012 dos autos em epígrafe, os créditos inscritos no quadro geral de credores ao longo do processo de recuperação judicial serão pagos em até 12 (doze) meses da concessão da recuperação judicial ou, se inscritos após findo este prazo, para pagamento imediato.

- **Classe II – Garantia Real**: Recebimento sem deságio no prazo de 60 (sessenta) meses, amortização em 48 (quarenta e oito) parcelas mensais e sucessivas, com 12 (doze) meses de carência, totalizando prazo total de 60 (sessenta) meses.

  - O primeiro pagamento ocorrerá no 13º (décimo terceiro) mês, após publicação da sentença de homologação do plano de recuperação judicial
  - Correção monetária TR – taxa referencial, a título de juros remuneratórios será pago 0,5% ao ano e a título de juros de mora será pago 0,5% ao ano, totalizando 1% ao ano entre juros remuneratórios e juros de mora. Tanto a Taxa Referencial quanto os juros incidirão sobre o passivo a partir da data da publicação da decisão da homologação do plano de recuperação judicial.

Período	Principal	Juros	Parcela	Saldo Devedor
				100.000
Ano 01	-	1.000	-	101.000
Ano 02	24.874	892	25.767	76.126
Ano 03	25.123	643	25.767	51.002
Ano 04	25.374	392	25.767	25.628
Ano 05	25.628	138	25.767	-

Fone: +55 11 3211-3010 / Fax: +55 11 3255-3727
R. Major Quedinho, 111 - 18° andar • Centro
01050-030 • São Paulo/SP
lasproconsultores.com.br

Fone: + 39-02 79 47 65 / Fax: + 39-02 78 44 97
Via Visconti di Modrone n° 8/10
20122 • Milão/Itália
edoardoricci.it

Este documento é cópia do original, assinado digitalmente por ORESTE NESTOR DE SOUZA LASPRO e Tribunal de Justica do Estado de Sao Paulo, protocolado em 08/10/2021 às 18:27 , sob o número WJMJ21416773819
Para conferir o original, acesse o site https://esaj.tjsp.jus.br/pastadigital/pg/abrirConferenciaDocumento.do, informe o processo 1000800-60.2019.8.26.0514 e código BC05876.

LASPRO
CONSULTORES

- Destaca-se que, considerando a relação de credores atual, não há credores incluídos na Classe II, o que pode ser ratificado pelo quadro resumo do quórum da Assembleia Geral de Credores, acostado aos autos naquela oportunidade, juntada às fls. 5904 dos autos.

- **Classe III – Credores Quirografários**:

  - Deságio 79,5% e com amortização em 120 (cento e vinte) parcelas mensais e sucessivas, com carência de 20 (vinte) meses, prazo total de recebimento 140 (cento e quarenta) meses.
  - Correção IPCA – Índice de Preços ao Consumidor Amplo, a títulos de juros remuneratórios será pago 0,5% ao ano, e a título de juros de mora será pago 0,5% ao ano, totalizando 1% ao ano entre juros remuneratórios e juros de mora, corrigidos a partir da propositura do plano de recuperação judicial.
  - Início dos pagamentos em 30 (trinta) dias após a homologação do Plano de Recuperação Judicial e seu Modificativo. Efetuando o pagamento dos juros e correções mensais até o 20º (vigésimo) mês, e a partir do 21º (vigésimo primeiro) mês a amortização do principal + juros e correções em 120 (cento e vinte) parcelas mensais e sucessivas.

Fone: +55 11 3211-3010 / Fax: +55 11 3255-3727
R. Major Quedinho, 111 - 18º andar • Centro
01050-030 • São Paulo/SP
lasproconsultores.com.br

Fone: + 39-02 79 47 65 / Fax: + 39-02 78 44 97
Via Visconti di Modrone nº 8/10
20122 • Milão/Itália
edoardoricci.it

Este documento é cópia do original, assinado digitalmente por ORESTE NESTOR DE SOUZA LASPRO e Tribunal de Justica do Estado de Sao Paulo, protocolado em 08/10/2021 às 18:27 , sob o número WJMJ21416773819
Para conferir o original, acesse o site https://esaj.tjsp.jus.br/pastadigital/pg/abrirConferenciaDocumento.do, informe o processo 1000800-60.2019.8.26.0514 e código BC05876.

LASPRO
CONSULTORES

Periodo	Principal	Juros	Parcela	Saldo Devedor
				14.925.302
Ano 01	-	149.253	-	15.074.555
Ano 02	528.216	150.026	577.912	14.646.670
Ano 03	1.595.200	138.535	1.733.735	13.051.470
Ano 04	1.611.152	122.583	1.733.735	11.440.317
Ano 05	1.627.264	106.471	1.733.735	9.813.054
Ano 06	1.643.536	90.199	1.733.735	8.169.517
Ano 07	1.564.936	73.881	1.638.817	6.604.581
Ano 08	1.389.565	59.417	1.448.981	5.215.017
Ano 09	1.403.460	45.521	1.448.981	3.811.556
Ano 10	1.417.495	31.486	1.448.981	2.394.061
Ano 11	1.431.670	17.311	1.448.981	962.392
Ano 12	962.392	3.596	965.988	-

- **<u>Classe IV</u> – <u>ME e EPP</u>**

  - Deságio de 48,3% sobre os créditos com amortização em 120 (cento e vinte) parcelas mensais e sucessivas, com carência de 20 (vinte) meses e prazo total de 140 (cento e quarenta) meses.
  - Correção IPCA – Índice de Preços ao Consumidor Amplo, a títulos de juros remuneratórios será pago 0,5% ao ano, e a título de juros de mora será pago 0,5% ao ano, totalizando 1% ao ano entre juros remuneratórios e juros de mora, corrigidos a partir da propositura do plano de recuperação judicial.
  - Início dos pagamentos 30 (trinta) dias após a homologação do Plano de Recuperação Judicial e seu Modificativo. Efetuando o pagamento dos juros e correções mensais até o 20º (vigésimo) mês, e a partir do 21º (vigésimo primeiro) mês a amortização do principal + juros e correções em 120 (cento e vinte) parcelas mensais e sucessivas.

Fone: +55 11 3211-3010 / Fax: +55 11 3255-3727
R. Major Quedinho, 111 - 18° andar • Centro
01050-030 • São Paulo/SP
lasproconsultores.com.br

Fone: + 39-02 79 47 65 / Fax: + 39-02 78 44 97
Via Visconti di Modrone n° 8/10
20122 • Milão/Itália
edoardoricci.it

Este documento é cópia do original, assinado digitalmente por ORESTE NESTOR DE SOUZA LASPRO e Tribunal de Justica do Estado de Sao Paulo, protocolado em 08/10/2021 às 18:27 , sob o número WJMJ21416773819
Para conferir o original, acesse o site https://esaj.tjsp.jus.br/pastadigital/pg/abrirConferenciaDocumento.do, informe o processo 1000800-60.2019.8.26.0514 e código BC05876.

LASPRO
CONSULTORES

Credores Parceiros

- **Credores financeiros**
    - Os contratos de empréstimos terão taxas de juros pactuadas livremente entre as partes a cada operação.
    - Os empréstimos deverão ser utilizados como fomento à atividade econômica, tendo vencimento único de 100% do valor emprestado em data estipulada entre as partes a cada empréstimo, desde que superior a 60 (sessenta) dias.
    - Os credores receberão seus créditos destinando-se 2% do valor de cada operação, sendo pagos na mesma data de vencimento do principal emprestado, e será deduzido do saldo devedor da dívida sujeito à recuperação judicial.

- **Credores fornecedores**
    - Amortização em 120 (cento e vinte) parcelas mensais e sucessivas, com carência de 20 (vinte) meses e deságio de 57,5%. O primeiro pagamento ocorrerá no 21º (vigésimo primeiro) mês após a publicação da sentença de homologação do Plano de Recuperação judicial. Serão pagos os juros e o principal da dívida, conforme demonstrado no fluxo de caixa projetado.

- **Credores Locadores**

Fone: +55 11 3211-3010 / Fax: +55 11 3255-3727
R. Major Quedinho, 111 - 18º andar • Centro
01050-030 • São Paulo/SP
lasproconsultores.com.br

Fone: + 39-02 79 47 65 / Fax: + 39-02 78 44 97
Via Visconti di Modrone nº 8/10
20122 • Milão/Itália
edoardoricci.it

Este documento é cópia do original, assinado digitalmente por ORESTE NESTOR DE SOUZA LASPRO e Tribunal de Justica do Estado de Sao Paulo, protocolado em 08/10/2021 às 18:27 , sob o número WJMJ21416773819
Para conferir o original, acesse o site https://esaj.tjsp.jus.br/pastadigital/pg/abrirConferenciaDocumento.do, informe o processo 1000800-60.2019.8.26.0514 e código BC05876.

LASPRO
CONSULTORES

- Redução do deságio de 79,5% para 50% (cinquenta por cento), mantendo a carência de 20 (vinte) meses, e a amortização de 60 (sessenta) parcelas mensais e sucessivas.

Alienação de Ativos

- Previsão de venda de ativos, o saldo será integralizado ao caixa da Recuperanda, fomentando, assim, a sua atividade e possibilitando o pagamento a seus credores e o cumprimento do Plano de Recuperação Judicial e seu Modificativo, as premissas das vendas serão por meio de UPI's (unidades produtivas isoladas) e deverão ocorrer em cumprimento à Lei nº 11.101/2005.

III.1. CUMPRIMENTO DO PLANO DE RECUPERAÇÃO JUDICIAL

43. Em acompanhamento ao cumprimento do Plano de Recuperação Judicial, foram disponibilizados os comprovantes da Classe I – créditos derivados da legislação do trabalho ou decorrentes de acidentes de trabalho, no total de R$ 945.777 (novecentos e quarenta e cinco mil, setecentos e setenta e sete reais), pagos até 15 de julho de 2021.

44. Do total de 135 (cento e trinta e cinco) credores trabalhistas listados, 101 (cento e um) credores trabalhistas receberam seus créditos, e outros 34 (trinta e quatro) credores não receberam nenhuma parcela, estando elencados no anexo A, onde, segundo os gestores, os pagamentos só ocorrem a partir do envio dos dados bancários por parte do credor e/ou advogado.

Fone: +55 11 3211-3010 / Fax: +55 11 3255-3727
R. Major Quedinho, 111 - 18º andar • Centro
01050-030 • São Paulo/SP
lasproconsultores.com.br

Fone: + 39-02 79 47 65 / Fax: + 39-02 78 44 97
Via Visconti di Modrone nº 8/10
20122 • Milão/Itália
edoardoricci.it

Este documento é cópia do original, assinado digitalmente por ORESTE NESTOR DE SOUZA LASPRO e Tribunal de Justica do Estado de Sao Paulo, protocolado em 08/10/2021 às 18:27 , sob o número WJMJ21416773819
Para conferir o original, acesse o site https://esaj.tjsp.jus.br/pastadigital/pg/abrirConferenciaDocumento.do, informe o processo 1000800-60.2019.8.26.0514 e código BC05876.

LASPRO
CONSULTORES

- Em junho de 2021, foram pagos a importância de R$ 101.756 (cento e um mil, setecentos e cinquenta e seis reais) a 52 (cinquenta e dois) credores, conforme validação dos comprovantes de pagamentos disponibilizados.
- Em julho de 2021, foram pagos a importância de R$ 117.459 (cento e dezessete mil, quatrocentos e cinquenta e nove reais) a 55 (cinquenta e dois) credores, conforme validação dos comprovantes de pagamentos disponibilizados.

45. Para os credores Quirografários e ME/EPP, segundo os gestores, os pagamentos da correção ocorreriam a partir de 30 (trinta) dias após a aprovação e homologação do plano de recuperação judicial, desde que sejam os dados bancários informados pelo credor.

46. Assim, foram disponibilizados os comprovantes da Classe III - Créditos Quirografários, com privilégio especial, com privilégio geral ou subordinados, no total de R$ 531.540 (quinhentos e trinta e um mil, quinhentos e quarenta reais), pagos até 15 de julho de 2021. Do total de 176 (cento e setenta e seis) credores listados, 18 (dezesseis) constaram pagamentos, sendo que 2 (dois) são credores parceiros e outros 158 (cento e cinquenta e oito) não receberam nenhuma parcela, estando elencados no anexo B.

- Em junho de 2021, foram pagos a importância de R$ 70.639 (setenta mil, seiscentos e trinta e nove reais) a 14 (quatorze) credores, conforme validação dos comprovantes de pagamentos disponibilizados.

Fone: +55 11 3211-3010 / Fax: +55 11 3255-3727
R. Major Quedinho, 111 - 18º andar • Centro
01050-030 • São Paulo/SP
lasproconsultores.com.br

Fone: + 39-02 79 47 65 / Fax: + 39-02 78 44 97
Via Visconti di Modrone nº 8/10
20122 • Milão/Itália
edoardoricci.it

Este documento é cópia do original, assinado digitalmente por ORESTE NESTOR DE SOUZA LASPRO e Tribunal de Justica do Estado de Sao Paulo, protocolado em 08/10/2021 às 18:27 , sob o número WJMJ21416773819
Para conferir o original, acesse o site https://esaj.tjsp.jus.br/pastadigital/pg/abrirConferenciaDocumento.do, informe o processo 1000800-60.2019.8.26.0514 e código BC05876.

LASPRO
CONSULTORES

- Em julho de 2021, foram pagos a importância de R$ 47.977 (quarenta e sete mil, novecentos e setenta e sete reais) a 16 (dezesseis) credores, conforme validação dos comprovantes de pagamentos disponibilizados.

47. Acerca dos pagamentos para os credores arrolados na Classe IV – Créditos enquadrados como microempresa ou empresa de pequeno porte, no total de R$ 222 (duzentos e vinte e dois reais), pagos até 15 de julho de 2021. Do total de 19 (dezenove) credores listados, 1 (um) consta pagamentos, e outros 18 (dezoito) não receberam nenhuma parcela, estando elencados no anexo C.

48. Abaixo, consta a Relação de Credores, com saldo remanescente atualizado até julho de 2021:

CREDOR - BRL	VALOR APURADO PELA ADMINISTRADOR A JUDICIAL	ATRELADO AO SALÁRIO MÍNIMO	VALOR COM/SEM DESÁGIO	IPCA	JUROS	VALOR TOTAL PAGO	SALDO REMANESCENTE 07/2021
TRABALHISTA	R$ 3.728.263	R$ 2.871.189	R$ 2.871.189	R$ 335.632	R$ 64.652	R$ 945.777	R$ 2.325.697
GARANTIA REAL	R$ -	R$ -	R$ -	R$ -	R$ -	R$ -	R$ -
QUIROGRAFÁRIO	R$ 33.343.484	R$ 857.074	R$ 7.011.114	R$ 870.221	R$ 157.744	R$ 491.605	R$ 7.547.475
ME/EPP	R$ 311.200	R$ -	R$ 160.890	R$ 17.972	R$ 3.666	R$ 222	R$ 182.306
CREDOR PARCEIRO	R$ 1.293.027	R$ -	R$ 549.537	R$ 60.354	R$ 12.383	R$ 39.935	R$ 582.339
GERAL	R$ 38.675.975	R$ 3.728.263	R$ 10.592.730	R$ 65.999.700	R$ 570.097	R$ 21.704.007	R$ 10.637.816

- A coluna descrita como "*atrelado ao salário mínimo*" se referem à transferência de parte do saldo da Classe I - créditos derivados da legislação do trabalho ou decorrentes de acidentes de trabalho, para a Classe III - créditos quirografários, com privilégio especial, com privilégio geral ou subordinados, conforme Modificativo do Plano de Recuperação Judicial:

Fone: +55 11 3211-3010 / Fax: +55 11 3255-3727
R. Major Quedinho, 111 - 18° andar • Centro
01050-030 • São Paulo/SP
lasproconsultores.com.br

Fone: + 39-02 79 47 65 / Fax: + 39-02 78 44 97
Via Visconti di Modrone n° 8/10
20122 • Milão/Itália
edoardoricci.it

Este documento é cópia do original, assinado digitalmente por ORESTE NESTOR DE SOUZA LASPRO e Tribunal de Justica do Estado de Sao Paulo, protocolado em 08/10/2021 às 18:27 , sob o número WJMJ21416773819
Para conferir o original, acesse o site https://esaj.tjsp.jus.br/pastadigital/pg/abrirConferenciaDocumento.do, informe o processo 1000800-60.2019.8.26.0514 e código BC05876.

LASPRO
CONSULTORES

- "*Para os credores trabalhistas com valores superiores a 150 (cento e cinquenta) salários mínimos, se limita ao pagamento na classe I o pagamento de até 150 (cento e cinquenta) salário mínimo sendo o excedente transferidos em créditos quirografários na classe III*."

IV. DILIGÊNCIAS

Responsável: Sr. Márcio Trevizan
Preposto: Pedro Roberto da Silva
Data: 01.06.2021
Local: Rua Clemente Álvares, nr. 120, Lapa, São Paulo/SP, CEP. 05074-901

Fachada

Fone: +55 11 3211-3010 / Fax: +55 11 3255-3727
R. Major Quedinho, 111 - 18° andar • Centro
01050-030 • São Paulo/SP
lasproconsultores.com.br

Fone: + 39-02 79 47 65 / Fax: + 39-02 78 44 97
Via Visconti di Modrone n° 8/10
20122 • Milão/Itália
edoardoricci.it

Este documento é cópia do original, assinado digitalmente por ORESTE NESTOR DE SOUZA LASPRO e Tribunal de Justica do Estado de Sao Paulo, protocolado em 08/10/2021 às 18:27 , sob o número WJMJ21416773819
Para conferir o original, acesse o site https://esaj.tjsp.jus.br/pastadigital/pg/abrirConferenciaDocumento.do, informe o processo 1000800-60.2019.8.26.0514 e código BC05876.

LASPRO
CONSULTORES

Loja

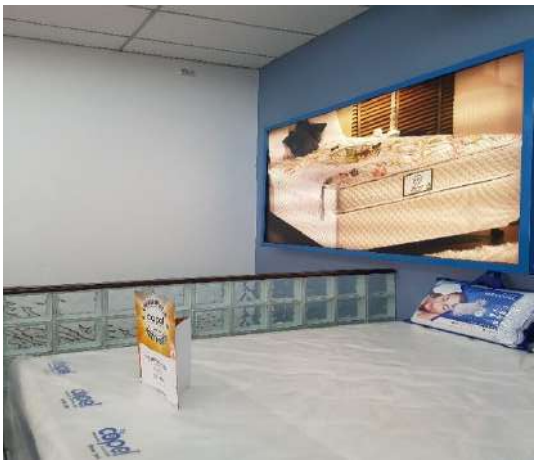

Fone: +55 11 3211-3010 / Fax: +55 11 3255-3727
R. Major Quedinho, 111 - 18° andar • Centro
01050-030 • São Paulo/SP
lasproconsultores.com.br

Fone: + 39-02 79 47 65 / Fax: + 39-02 78 44 97
Via Visconti di Modrone n° 8/10
20122 • Milão/Itália
edoardoricci.it

Este documento é cópia do original, assinado digitalmente por ORESTE NESTOR DE SOUZA LASPRO e Tribunal de Justica do Estado de Sao Paulo, protocolado em 08/10/2021 às 18:27 , sob o número WJMJ21416773819
Para conferir o original, acesse o site https://esaj.tjsp.jus.br/pastadigital/pg/abrirConferenciaDocumento.do, informe o processo 1000800-60.2019.8.26.0514 e código BC05876.

LASPRO
CONSULTORES

Fone: +55 11 3211-3010 / Fax: +55 11 3255-3727
R. Major Quedinho, 111 - 18° andar • Centro
01050-030 • São Paulo/SP
lasproconsultores.com.br

Fone: + 39-02 79 47 65 / Fax: + 39-02 78 44 97
Via Visconti di Modrone n° 8/10
20122 • Milão/Itália
edoardoricci.it

Este documento é cópia do original, assinado digitalmente por ORESTE NESTOR DE SOUZA LASPRO e Tribunal de Justica do Estado de Sao Paulo, protocolado em 08/10/2021 às 18:27 , sob o número WJMJ21416773819
Para conferir o original, acesse o site https://esaj.tjsp.jus.br/pastadigital/pg/abrirConferenciaDocumento.do, informe o processo 1000800-60.2019.8.26.0514 e código BC05876.

LASPRO
CONSULTORES

Local: Rua Monteiro de Mello, nº 162/172, Lapa, São Paulo/SP, CEP: 05050-000

Fachada

Loja

Fone: +55 11 3211-3010 / Fax: +55 11 3255-3727
R. Major Quedinho, 111 - 18° andar • Centro
01050-030 • São Paulo/SP
lasproconsultores.com.br

Fone: + 39-02 79 47 65 / Fax: + 39-02 78 44 97
Via Visconti di Modrone n° 8/10
20122 • Milão/Itália
edoardoricci.it

Este documento é cópia do original, assinado digitalmente por ORESTE NESTOR DE SOUZA LASPRO e Tribunal de Justica do Estado de Sao Paulo, protocolado em 08/10/2021 às 18:27 , sob o número WJMJ21416773819
Para conferir o original, acesse o site https://esaj.tjsp.jus.br/pastadigital/pg/abrirConferenciaDocumento.do, informe o processo 1000800-60.2019.8.26.0514 e código BC05876.

LASPRO
CONSULTORES

Fone: +55 11 3211-3010 / Fax: +55 11 3255-3727
R. Major Quedinho, 111 - 18° andar • Centro
01050-030 • São Paulo/SP
lasproconsultores.com.br

Fone: + 39-02 79 47 65 / Fax: + 39-02 78 44 97
Via Visconti di Modrone n° 8/10
20122 • Milão/Itália
edoardoricci.it

Este documento é cópia do original, assinado digitalmente por ORESTE NESTOR DE SOUZA LASPRO e Tribunal de Justica do Estado de Sao Paulo, protocolado em 08/10/2021 às 18:27 , sob o número WJMJ21416773819
Para conferir o original, acesse o site https://esaj.tjsp.jus.br/pastadigital/pg/abrirConferenciaDocumento.do, informe o processo 1000800-60.2019.8.26.0514 e código BC05876.

LASPRO
CONSULTORES

Data: 02.06.2021

Local: Avenida Dom Pedro II, nº 2718, Bairro Campestre, Santo André/SP, CEP. 0980-001

Fachada

Fone: +55 11 3211-3010 / Fax: +55 11 3255-3727
R. Major Quedinho, 111 - 18° andar • Centro
01050-030 • São Paulo/SP
lasproconsultores.com.br

Fone: + 39-02 79 47 65 / Fax: + 39-02 78 44 97
Via Visconti di Modrone n° 8/10
20122 • Milão/Itália
edoardoricci.it

Este documento é cópia do original, assinado digitalmente por ORESTE NESTOR DE SOUZA LASPRO e Tribunal de Justica do Estado de Sao Paulo, protocolado em 08/10/2021 às 18:27 , sob o número WJMJ21416773819
Para conferir o original, acesse o site https://esaj.tjsp.jus.br/pastadigital/pg/abrirConferenciaDocumento.do, informe o processo 1000800-60.2019.8.26.0514 e código BC05876.

LASPRO
CONSULTORES

Loja

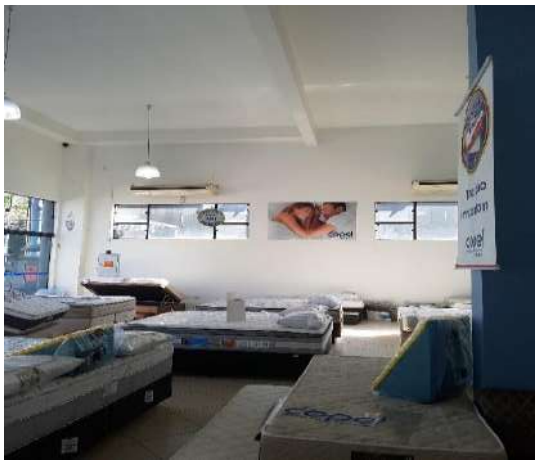

Fone: +55 11 3211-3010 / Fax: +55 11 3255-3727
R. Major Quedinho, 111 - 18° andar • Centro
01050-030 • São Paulo/SP
lasproconsultores.com.br

Fone: + 39-02 79 47 65 / Fax: + 39-02 78 44 97
Via Visconti di Modrone n° 8/10
20122 • Milão/Itália
edoardoricci.it

Este documento é cópia do original, assinado digitalmente por ORESTE NESTOR DE SOUZA LASPRO e Tribunal de Justica do Estado de Sao Paulo, protocolado em 08/10/2021 às 18:27 , sob o número WJMJ21416773819
Para conferir o original, acesse o site https://esaj.tjsp.jus.br/pastadigital/pg/abrirConferenciaDocumento.do, informe o processo 1000800-60.2019.8.26.0514 e código BC05876.

LASPRO
CONSULTORES

Fone: +55 11 3211-3010 / Fax: +55 11 3255-3727
R. Major Quedinho, 111 - 18° andar • Centro
01050-030 • São Paulo/SP
lasproconsultores.com.br

Fone: + 39-02 79 47 65 / Fax: + 39-02 78 44 97
Via Visconti di Modrone n° 8/10
20122 • Milão/Itália
edoardoricci.it

Este documento é cópia do original, assinado digitalmente por ORESTE NESTOR DE SOUZA LASPRO e Tribunal de Justica do Estado de Sao Paulo, protocolado em 08/10/2021 às 18:27 , sob o número WJMJ21416773819
Para conferir o original, acesse o site https://esaj.tjsp.jus.br/pastadigital/pg/abrirConferenciaDocumento.do, informe o processo 1000800-60.2019.8.26.0514 e código BC05876.

LASPRO
CONSULTORES

Data: 07.06.2021

Local: Rua Voluntários da Pátria, nº 1800, Santana, São Paulo/SP, CEP: 02010-500

Fachada

Fone: +55 11 3211-3010 / Fax: +55 11 3255-3727
R. Major Quedinho, 111 - 18° andar • Centro
01050-030 • São Paulo/SP
lasproconsultores.com.br

Fone: + 39-02 79 47 65 / Fax: + 39-02 78 44 97
Via Visconti di Modrone n° 8/10
20122 • Milão/Itália
edoardoricci.it

Este documento é cópia do original, assinado digitalmente por ORESTE NESTOR DE SOUZA LASPRO e Tribunal de Justica do Estado de Sao Paulo, protocolado em 08/10/2021 às 18:27 , sob o número WJMJ21416773819
Para conferir o original, acesse o site https://esaj.tjsp.jus.br/pastadigital/pg/abrirConferenciaDocumento.do, informe o processo 1000800-60.2019.8.26.0514 e código BC05876.

LASPRO
CONSULTORES

Loja

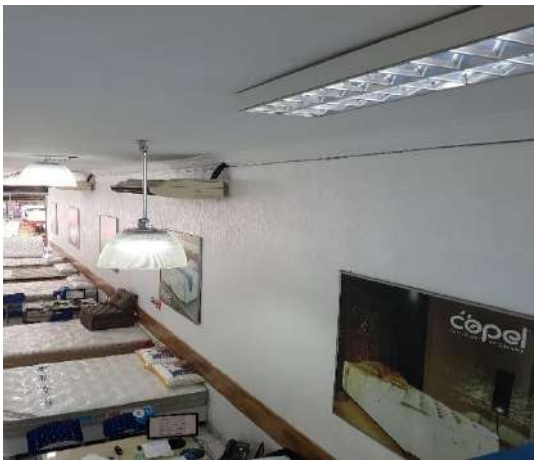

Fone: +55 11 3211-3010 / Fax: +55 11 3255-3727
R. Major Quedinho, 111 - 18° andar • Centro
01050-030 • São Paulo/SP
lasproconsultores.com.br

Fone: + 39-02 79 47 65 / Fax: + 39-02 78 44 97
Via Visconti di Modrone n° 8/10
20122 • Milão/Itália
edoardoricci.it

Este documento é cópia do original, assinado digitalmente por ORESTE NESTOR DE SOUZA LASPRO e Tribunal de Justica do Estado de Sao Paulo, protocolado em 08/10/2021 às 18:27 , sob o número WJMJ21416773819
Para conferir o original, acesse o site https://esaj.tjsp.jus.br/pastadigital/pg/abrirConferenciaDocumento.do, informe o processo 1000800-60.2019.8.26.0514 e código BC05876.

LASPRO
CONSULTORES

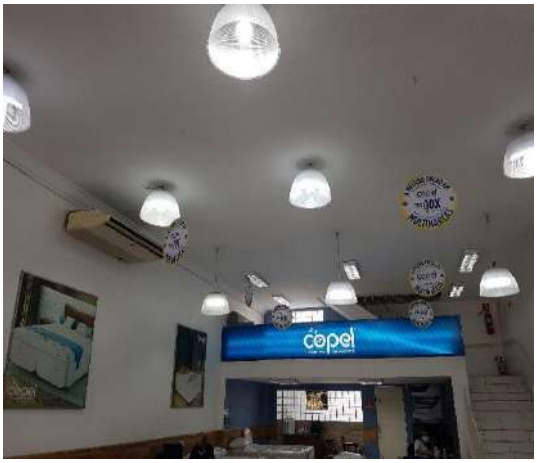

Fone: +55 11 3211-3010 / Fax: +55 11 3255-3727
R. Major Quedinho, 111 - 18° andar • Centro
01050-030 • São Paulo/SP
lasproconsultores.com.br

Fone: + 39-02 79 47 65 / Fax: + 39-02 78 44 97
Via Visconti di Modrone n° 8/10
20122 • Milão/Itália
edoardoricci.it

Este documento é cópia do original, assinado digitalmente por ORESTE NESTOR DE SOUZA LASPRO e Tribunal de Justica do Estado de Sao Paulo, protocolado em 08/10/2021 às 18:27 , sob o número WJMJ21416773819
Para conferir o original, acesse o site https://esaj.tjsp.jus.br/pastadigital/pg/abrirConferenciaDocumento.do, informe o processo 1000800-60.2019.8.26.0514 e código BC05876.

LASPRO
CONSULTORES

Local: Rua Otto Baumgart, nº 500, Lojas 234/235, Vila Guilherme, São Paulo/SP, Shopping Lar Center, CEP. 02049-900

Fachada

Loja

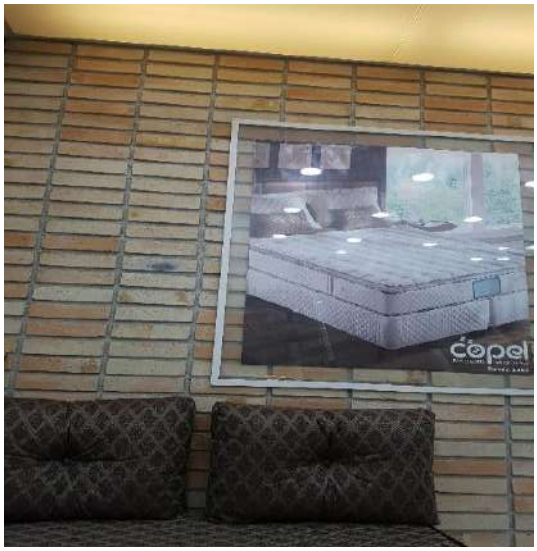

72.996 RJ3 | CT | MH | MM | FT

Fone: +55 11 3211-3010 / Fax: +55 11 3255-3727
R. Major Quedinho, 111 - 18° andar • Centro
01050-030 • São Paulo/SP
lasproconsultores.com.br

Fone: + 39-02 79 47 65 / Fax: + 39-02 78 44 97
Via Visconti di Modrone nº 8/10
20122 • Milão/Itália
edoardoricci.it

Este documento é cópia do original, assinado digitalmente por ORESTE NESTOR DE SOUZA LASPRO e Tribunal de Justica do Estado de Sao Paulo, protocolado em 08/10/2021 às 18:27 , sob o número WJMJ21416773819
Para conferir o original, acesse o site https://esaj.tjsp.jus.br/pastadigital/pg/abrirConferenciaDocumento.do, informe o processo 1000800-60.2019.8.26.0514 e código BC05876.

LASPRO
CONSULTORES

72.996 RJ3 | CT | MH | MM | FT

Fone: +55 11 3211-3010 / Fax: +55 11 3255-3727
R. Major Quedinho, 111 - 18° andar • Centro
01050-030 • São Paulo/SP
lasproconsultores.com.br

Fone: + 39-02 79 47 65 / Fax: + 39-02 78 44 97
Via Visconti di Modrone n° 8/10
20122 • Milão/Itália
edoardoricci.it

Este documento é cópia do original, assinado digitalmente por ORESTE NESTOR DE SOUZA LASPRO e Tribunal de Justica do Estado de Sao Paulo, protocolado em 08/10/2021 às 18:27 , sob o número WJMJ21416773819
Para conferir o original, acesse o site https://esaj.tjsp.jus.br/pastadigital/pg/abrirConferenciaDocumento.do, informe o processo 1000800-60.2019.8.26.0514 e código BC05876.

LASPRO
CONSULTORES

72.996 RJ3 | CT | MH | MM | FT

Fone: +55 11 3211-3010 / Fax: +55 11 3255-3727
R. Major Quedinho, 111 - 18° andar • Centro
01050-030 • São Paulo/SP
lasproconsultores.com.br

Fone: + 39-02 79 47 65 / Fax: + 39-02 78 44 97
Via Visconti di Modrone n° 8/10
20122 • Milão/Itália
edoardoricci.it

Este documento é cópia do original, assinado digitalmente por ORESTE NESTOR DE SOUZA LASPRO e Tribunal de Justica do Estado de Sao Paulo, protocolado em 08/10/2021 às 18:27 , sob o número WJMJ21416773819
Para conferir o original, acesse o site https://esaj.tjsp.jus.br/pastadigital/pg/abrirConferenciaDocumento.do, informe o processo 1000800-60.2019.8.26.0514 e código BC05876.

LASPRO
CONSULTORES

Data: 08.06.2021

Local: Avenida Tucuruvi, nr. 668 – CEP. 02304-002 - Tucuruvi – São Paulo – SP

Fachada

Loja

Fone: +55 11 3211-3010 / Fax: +55 11 3255-3727
R. Major Quedinho, 111 - 18° andar • Centro
01050-030 • São Paulo/SP
lasproconsultores.com.br

Fone: + 39-02 79 47 65 / Fax: + 39-02 78 44 97
Via Visconti di Modrone n° 8/10
20122 • Milão/Itália
edoardoricci.it

Este documento é cópia do original, assinado digitalmente por ORESTE NESTOR DE SOUZA LASPRO e Tribunal de Justica do Estado de Sao Paulo, protocolado em 08/10/2021 às 18:27 , sob o número WJMJ21416773819
Para conferir o original, acesse o site https://esaj.tjsp.jus.br/pastadigital/pg/abrirConferenciaDocumento.do, informe o processo 1000800-60.2019.8.26.0514 e código BC05876.

LASPRO
CONSULTORES

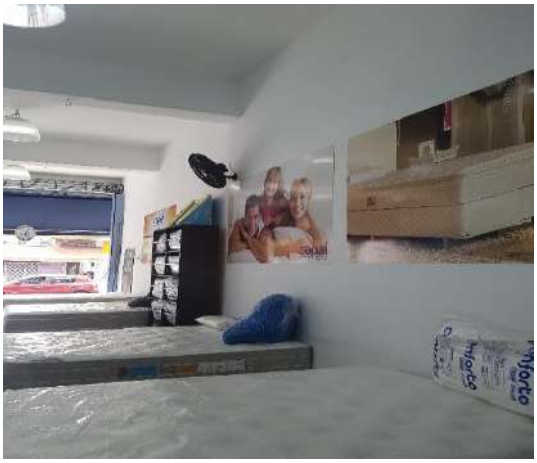

72.996 RJ3 | CT | MH | MM | FT
Fone: +55 11 3211-3010 / Fax: +55 11 3255-3727
R. Major Quedinho, 111 - 18° andar • Centro
01050-030 • São Paulo/SP
lasproconsultores.com.br

Fone: + 39-02 79 47 65 / Fax: + 39-02 78 44 97
Via Visconti di Modrone n° 8/10
20122 • Milão/Itália
edoardoricci.it

Este documento é cópia do original, assinado digitalmente por ORESTE NESTOR DE SOUZA LASPRO e Tribunal de Justica do Estado de Sao Paulo, protocolado em 08/10/2021 às 18:27 , sob o número WJMJ21416773819
Para conferir o original, acesse o site https://esaj.tjsp.jus.br/pastadigital/pg/abrirConferenciaDocumento.do, informe o processo 1000800-60.2019.8.26.0514 e código BC05876.

LASPRO
CONSULTORES

Fone: +55 11 3211-3010 / Fax: +55 11 3255-3727
R. Major Quedinho, 111 - 18° andar • Centro
01050-030 • São Paulo/SP
lasproconsultores.com.br

Fone: + 39-02 79 47 65 / Fax: + 39-02 78 44 97
Via Visconti di Modrone n° 8/10
20122 • Milão/Itália
edoardoricci.it

Este documento é cópia do original, assinado digitalmente por ORESTE NESTOR DE SOUZA LASPRO e Tribunal de Justica do Estado de Sao Paulo, protocolado em 08/10/2021 às 18:27 , sob o número WJMJ21416773819
Para conferir o original, acesse o site https://esaj.tjsp.jus.br/pastadigital/pg/abrirConferenciaDocumento.do, informe o processo 1000800-60.2019.8.26.0514 e código BC05876.

LASPRO
CONSULTORES

Data: 11.06.2021

Local: Avenida Portugal, nº 1.013, Centro, Santo André/SP, CEP. 09040-011

Fachada

Loja

Fone: +55 11 3211-3010 / Fax: +55 11 3255-3727
R. Major Quedinho, 111 - 18° andar • Centro
01050-030 • São Paulo/SP
lasproconsultores.com.br

Fone: + 39-02 79 47 65 / Fax: + 39-02 78 44 97
Via Visconti di Modrone n° 8/10
20122 • Milão/Itália
edoardoricci.it

Este documento é cópia do original, assinado digitalmente por ORESTE NESTOR DE SOUZA LASPRO e Tribunal de Justica do Estado de Sao Paulo, protocolado em 08/10/2021 às 18:27 , sob o número WJMJ21416773819
Para conferir o original, acesse o site https://esaj.tjsp.jus.br/pastadigital/pg/abrirConferenciaDocumento.do, informe o processo 1000800-60.2019.8.26.0514 e código BC05876.

LASPRO
CONSULTORES

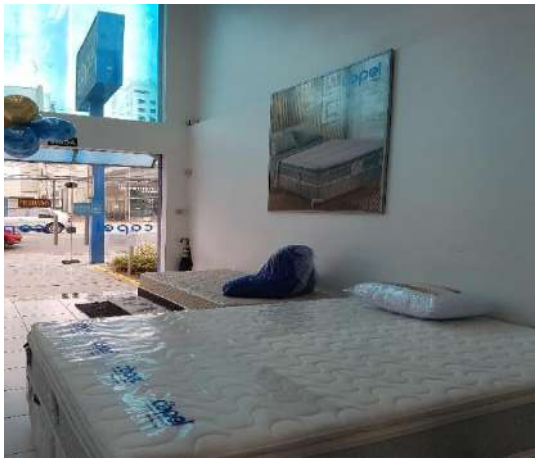

Fone: +55 11 3211-3010 / Fax: +55 11 3255-3727
R. Major Quedinho, 111 - 18° andar • Centro
01050-030 • São Paulo/SP
lasproconsultores.com.br

Fone: + 39-02 79 47 65 / Fax: + 39-02 78 44 97
Via Visconti di Modrone n° 8/10
20122 • Milão/Itália
edoardoricci.it

Este documento é cópia do original, assinado digitalmente por ORESTE NESTOR DE SOUZA LASPRO e Tribunal de Justica do Estado de Sao Paulo, protocolado em 08/10/2021 às 18:27 , sob o número WJMJ21416773819
Para conferir o original, acesse o site https://esaj.tjsp.jus.br/pastadigital/pg/abrirConferenciaDocumento.do, informe o processo 1000800-60.2019.8.26.0514 e código BC05876.

LASPRO
CONSULTORES

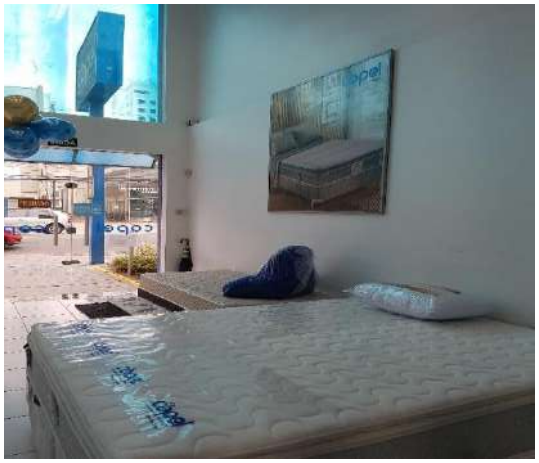

Fone: +55 11 3211-3010 / Fax: +55 11 3255-3727
R. Major Quedinho, 111 - 18° andar • Centro
01050-030 • São Paulo/SP
lasproconsultores.com.br

Fone: + 39-02 79 47 65 / Fax: + 39-02 78 44 97
Via Visconti di Modrone n° 8/10
20122 • Milão/Itália
edoardoricci.it

Este documento é cópia do original, assinado digitalmente por ORESTE NESTOR DE SOUZA LASPRO e Tribunal de Justica do Estado de Sao Paulo, protocolado em 08/10/2021 às 18:27 , sob o número WJMJ21416773819
Para conferir o original, acesse o site https://esaj.tjsp.jus.br/pastadigital/pg/abrirConferenciaDocumento.do, informe o processo 1000800-60.2019.8.26.0514 e código BC05876.

LASPRO
CONSULTORES

Data: 14.06.2021

Local: Rua Bento Freitas, nº 174, Santa Cecília, São Paulo/SP, CEP: 01220-000

Fachada

Loja

Fone: +55 11 3211-3010 / Fax: +55 11 3255-3727
R. Major Quedinho, 111 - 18° andar • Centro
01050-030 • São Paulo/SP
lasproconsultores.com.br

Fone: + 39-02 79 47 65 / Fax: + 39-02 78 44 97
Via Visconti di Modrone n° 8/10
20122 • Milão/Itália
edoardoricci.it

Este documento é cópia do original, assinado digitalmente por ORESTE NESTOR DE SOUZA LASPRO e Tribunal de Justica do Estado de Sao Paulo, protocolado em 08/10/2021 às 18:27 , sob o número WJMJ21416773819
Para conferir o original, acesse o site https://esaj.tjsp.jus.br/pastadigital/pg/abrirConferenciaDocumento.do, informe o processo 1000800-60.2019.8.26.0514 e código BC05876.

LASPRO
CONSULTORES

72.996 RJ3 | CT | MH | MM | FT

Fone: +55 11 3211-3010 / Fax: +55 11 3255-3727
R. Major Quedinho, 111 - 18° andar • Centro
01050-030 • São Paulo/SP
lasproconsultores.com.br

Fone: + 39-02 79 47 65 / Fax: + 39-02 78 44 97
Via Visconti di Modrone n° 8/10
20122 • Milão/Itália
edoardoricci.it

Este documento é cópia do original, assinado digitalmente por ORESTE NESTOR DE SOUZA LASPRO e Tribunal de Justica do Estado de Sao Paulo, protocolado em 08/10/2021 às 18:27 , sob o número WJMJ21416773819
Para conferir o original, acesse o site https://esaj.tjsp.jus.br/pastadigital/pg/abrirConferenciaDocumento.do, informe o processo 1000800-60.2019.8.26.0514 e código BC05876.

LASPRO
CONSULTORES

72.996 RJ3 | CT | MH | MM | FT

Fone: +55 11 3211-3010 / Fax: +55 11 3255-3727
R. Major Quedinho, 111 - 18° andar • Centro
01050-030 • São Paulo/SP
lasproconsultores.com.br

Fone: + 39-02 79 47 65 / Fax: + 39-02 78 44 97
Via Visconti di Modrone n° 8/10
20122 • Milão/Itália
edoardoricci.it

Este documento é cópia do original, assinado digitalmente por ORESTE NESTOR DE SOUZA LASPRO e Tribunal de Justica do Estado de Sao Paulo, protocolado em 08/10/2021 às 18:27 , sob o número WJMJ21416773819
Para conferir o original, acesse o site https://esaj.tjsp.jus.br/pastadigital/pg/abrirConferenciaDocumento.do, informe o processo 1000800-60.2019.8.26.0514 e código BC05876.

LASPRO
CONSULTORES

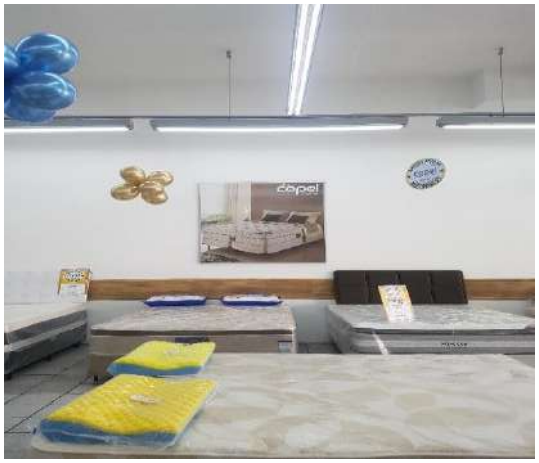

Fone: +55 11 3211-3010 / Fax: +55 11 3255-3727
R. Major Quedinho, 111 - 18° andar • Centro
01050-030 • São Paulo/SP
lasproconsultores.com.br

Fone: + 39-02 79 47 65 / Fax: + 39-02 78 44 97
Via Visconti di Modrone n° 8/10
20122 • Milão/Itália
edoardoricci.it

Este documento é cópia do original, assinado digitalmente por ORESTE NESTOR DE SOUZA LASPRO e Tribunal de Justica do Estado de Sao Paulo, protocolado em 08/10/2021 às 18:27 , sob o número WJMJ21416773819
Para conferir o original, acesse o site https://esaj.tjsp.jus.br/pastadigital/pg/abrirConferenciaDocumento.do, informe o processo 1000800-60.2019.8.26.0514 e código BC05876.

LASPRO
CONSULTORES

Data: 15.06.2021

Local: Avenida Lins de Vasconcelos, nº 160, Cambuci, São Paulo/SP, CEP: 01538-000

Fachada

Loja

Fone: +55 11 3211-3010 / Fax: +55 11 3255-3727
R. Major Quedinho, 111 - 18° andar • Centro
01050-030 • São Paulo/SP
lasproconsultores.com.br

Fone: + 39-02 79 47 65 / Fax: + 39-02 78 44 97
Via Visconti di Modrone n° 8/10
20122 • Milão/Itália
edoardoricci.it

Este documento é cópia do original, assinado digitalmente por ORESTE NESTOR DE SOUZA LASPRO e Tribunal de Justica do Estado de Sao Paulo, protocolado em 08/10/2021 às 18:27 , sob o número WJMJ21416773819
Para conferir o original, acesse o site https://esaj.tjsp.jus.br/pastadigital/pg/abrirConferenciaDocumento.do, informe o processo 1000800-60.2019.8.26.0514 e código BC05876.

LASPRO
CONSULTORES

72.996 RJ3 | CT | MH | MM | FT

Fone: +55 11 3211-3010 / Fax: +55 11 3255-3727
R. Major Quedinho, 111 - 18° andar • Centro
01050-030 • São Paulo/SP
lasproconsultores.com.br

Fone: + 39-02 79 47 65 / Fax: + 39-02 78 44 97
Via Visconti di Modrone n° 8/10
20122 • Milão/Itália
edoardoricci.it

Este documento é cópia do original, assinado digitalmente por ORESTE NESTOR DE SOUZA LASPRO e Tribunal de Justica do Estado de Sao Paulo, protocolado em 08/10/2021 às 18:27 , sob o número WJMJ21416773819
Para conferir o original, acesse o site https://esaj.tjsp.jus.br/pastadigital/pg/abrirConferenciaDocumento.do, informe o processo 1000800-60.2019.8.26.0514 e código BC05876.

LASPRO
CONSULTORES

Responsável: Sr. Márcio Trevizan

Preposto: Pedro Roberto da Silva

Data: 01.07.2021

Local: Alameda Lorena, nº 1724, Jardim América, São Paulo/SP, CEP: 01424-006

Fachada

Fone: +55 11 3211-3010 / Fax: +55 11 3255-3727
R. Major Quedinho, 111 - 18° andar • Centro
01050-030 • São Paulo/SP
lasproconsultores.com.br

Fone: + 39-02 79 47 65 / Fax: + 39-02 78 44 97
Via Visconti di Modrone n° 8/10
20122 • Milão/Itália
edoardoricci.it

Este documento é cópia do original, assinado digitalmente por ORESTE NESTOR DE SOUZA LASPRO e Tribunal de Justica do Estado de Sao Paulo, protocolado em 08/10/2021 às 18:27 , sob o número WJMJ21416773819
Para conferir o original, acesse o site https://esaj.tjsp.jus.br/pastadigital/pg/abrirConferenciaDocumento.do, informe o processo 1000800-60.2019.8.26.0514 e código BC05876.

LASPRO
CONSULTORES

Loja

72.996 RJ3 | CT | MH | MM | FT

Fone: +55 11 3211-3010 / Fax: +55 11 3255-3727
R. Major Quedinho, 111 - 18° andar • Centro
01050-030 • São Paulo/SP
lasproconsultores.com.br

Fone: + 39-02 79 47 65 / Fax: + 39-02 78 44 97
Via Visconti di Modrone n° 8/10
20122 • Milão/Itália
edoardoricci.it

Este documento é cópia do original, assinado digitalmente por ORESTE NESTOR DE SOUZA LASPRO e Tribunal de Justica do Estado de Sao Paulo, protocolado em 08/10/2021 às 18:27 , sob o número WJMJ21416773819
Para conferir o original, acesse o site https://esaj.tjsp.jus.br/pastadigital/pg/abrirConferenciaDocumento.do, informe o processo 1000800-60.2019.8.26.0514 e código BC05876.

LASPRO
CONSULTORES

Fone: +55 11 3211-3010 / Fax: +55 11 3255-3727
R. Major Quedinho, 111 - 18° andar • Centro
01050-030 • São Paulo/SP
lasproconsultores.com.br

Fone: + 39-02 79 47 65 / Fax: + 39-02 78 44 97
Via Visconti di Modrone n° 8/10
20122 • Milão/Itália
edoardoricci.it

Este documento é cópia do original, assinado digitalmente por ORESTE NESTOR DE SOUZA LASPRO e Tribunal de Justica do Estado de Sao Paulo, protocolado em 08/10/2021 às 18:27 , sob o número WJMJ21416773819
Para conferir o original, acesse o site https://esaj.tjsp.jus.br/pastadigital/pg/abrirConferenciaDocumento.do, informe o processo 1000800-60.2019.8.26.0514 e código BC05876.

LASPRO
CONSULTORES

Data: 02.07.2021

Local: Rua Sete de Setembro, nº 318, Guarulhos/SP, CEP. 07011-020

Fachada

Fone: +55 11 3211-3010 / Fax: +55 11 3255-3727
R. Major Quedinho, 111 - 18° andar • Centro
01050-030 • São Paulo/SP
lasproconsultores.com.br

Fone: + 39-02 79 47 65 / Fax: + 39-02 78 44 97
Via Visconti di Modrone n° 8/10
20122 • Milão/Itália
edoardoricci.it

Este documento é cópia do original, assinado digitalmente por ORESTE NESTOR DE SOUZA LASPRO e Tribunal de Justica do Estado de Sao Paulo, protocolado em 08/10/2021 às 18:27 , sob o número WJMJ21416773819
Para conferir o original, acesse o site https://esaj.tjsp.jus.br/pastadigital/pg/abrirConferenciaDocumento.do, informe o processo 1000800-60.2019.8.26.0514 e código BC05876.

LASPRO
CONSULTORES

Loja

Fone: +55 11 3211-3010 / Fax: +55 11 3255-3727
R. Major Quedinho, 111 - 18° andar • Centro
01050-030 • São Paulo/SP
lasproconsultores.com.br

Fone: + 39-02 79 47 65 / Fax: + 39-02 78 44 97
Via Visconti di Modrone n° 8/10
20122 • Milão/Itália
edoardoricci.it

Este documento é cópia do original, assinado digitalmente por ORESTE NESTOR DE SOUZA LASPRO e Tribunal de Justica do Estado de Sao Paulo, protocolado em 08/10/2021 às 18:27 , sob o número WJMJ21416773819
Para conferir o original, acesse o site https://esaj.tjsp.jus.br/pastadigital/pg/abrirConferenciaDocumento.do, informe o processo 1000800-60.2019.8.26.0514 e código BC05876.

LASPRO
CONSULTORES

Fone: +55 11 3211-3010 / Fax: +55 11 3255-3727
R. Major Quedinho, 111 - 18° andar • Centro
01050-030 • São Paulo/SP
lasproconsultores.com.br

Fone: + 39-02 79 47 65 / Fax: + 39-02 78 44 97
Via Visconti di Modrone n° 8/10
20122 • Milão/Itália
edoardoricci.it

Este documento é cópia do original, assinado digitalmente por ORESTE NESTOR DE SOUZA LASPRO e Tribunal de Justica do Estado de Sao Paulo, protocolado em 08/10/2021 às 18:27 , sob o número WJMJ21416773819
Para conferir o original, acesse o site https://esaj.tjsp.jus.br/pastadigital/pg/abrirConferenciaDocumento.do, informe o processo 1000800-60.2019.8.26.0514 e código BC05876.

LASPRO
CONSULTORES

Data: 05.07.2021

Local: Rua Francisco Glicério, nr. 958, Suzano/SP, CEP.08665-000

Fachada

Loja

Fone: +55 11 3211-3010 / Fax: +55 11 3255-3727
R. Major Quedinho, 111 - 18° andar • Centro
01050-030 • São Paulo/SP
lasproconsultores.com.br

Fone: + 39-02 79 47 65 / Fax: + 39-02 78 44 97
Via Visconti di Modrone n° 8/10
20122 • Milão/Itália
edoardoricci.it

Este documento é cópia do original, assinado digitalmente por ORESTE NESTOR DE SOUZA LASPRO e Tribunal de Justica do Estado de Sao Paulo, protocolado em 08/10/2021 às 18:27 , sob o número WJMJ21416773819
Para conferir o original, acesse o site https://esaj.tjsp.jus.br/pastadigital/pg/abrirConferenciaDocumento.do, informe o processo 1000800-60.2019.8.26.0514 e código BC05876.

LASPRO
CONSULTORES

Fone: +55 11 3211-3010 / Fax: +55 11 3255-3727
R. Major Quedinho, 111 - 18° andar • Centro
01050-030 • São Paulo/SP
lasproconsultores.com.br

Fone: + 39-02 79 47 65 / Fax: + 39-02 78 44 97
Via Visconti di Modrone n° 8/10
20122 • Milão/Itália
edoardoricci.it

Este documento é cópia do original, assinado digitalmente por ORESTE NESTOR DE SOUZA LASPRO e Tribunal de Justica do Estado de Sao Paulo, protocolado em 08/10/2021 às 18:27 , sob o número WJMJ21416773819
Para conferir o original, acesse o site https://esaj.tjsp.jus.br/pastadigital/pg/abrirConferenciaDocumento.do, informe o processo 1000800-60.2019.8.26.0514 e código BC05876.

LASPRO
CONSULTORES

Fone: +55 11 3211-3010 / Fax: +55 11 3255-3727
R. Major Quedinho, 111 - 18° andar • Centro
01050-030 • São Paulo/SP
lasproconsultores.com.br

Fone: + 39-02 79 47 65 / Fax: + 39-02 78 44 97
Via Visconti di Modrone n° 8/10
20122 • Milão/Itália
edoardoricci.it

Este documento é cópia do original, assinado digitalmente por ORESTE NESTOR DE SOUZA LASPRO e Tribunal de Justica do Estado de Sao Paulo, protocolado em 08/10/2021 às 18:27 , sob o número WJMJ21416773819
Para conferir o original, acesse o site https://esaj.tjsp.jus.br/pastadigital/pg/abrirConferenciaDocumento.do, informe o processo 1000800-60.2019.8.26.0514 e código BC05876.

LASPRO
CONSULTORES

Local: Rua Coronel Souza Franco, nº 823, Centro, Mogi das Cruzes, CEP. 08710-025

Fachada

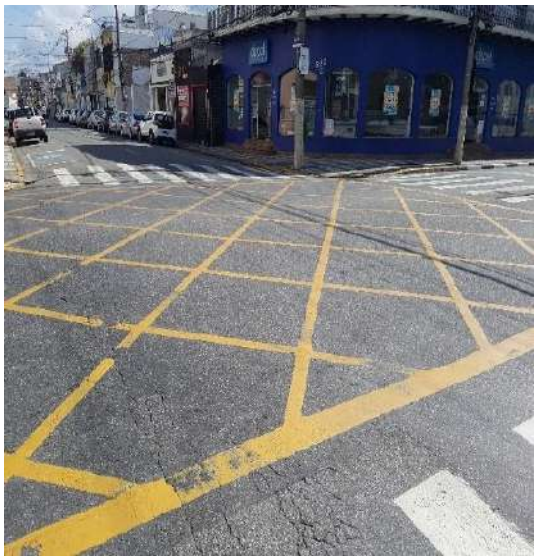

Fone: +55 11 3211-3010 / Fax: +55 11 3255-3727
R. Major Quedinho, 111 - 18° andar • Centro
01050-030 • São Paulo/SP
lasproconsultores.com.br

Fone: + 39-02 79 47 65 / Fax: + 39-02 78 44 97
Via Visconti di Modrone n° 8/10
20122 • Milão/Itália
edoardoricci.it

Este documento é cópia do original, assinado digitalmente por ORESTE NESTOR DE SOUZA LASPRO e Tribunal de Justica do Estado de Sao Paulo, protocolado em 08/10/2021 às 18:27 , sob o número WJMJ21416773819
Para conferir o original, acesse o site https://esaj.tjsp.jus.br/pastadigital/pg/abrirConferenciaDocumento.do, informe o processo 1000800-60.2019.8.26.0514 e código BC05876.

LASPRO
CONSULTORES

Loja

Fone: +55 11 3211-3010 / Fax: +55 11 3255-3727
R. Major Quedinho, 111 - 18° andar • Centro
01050-030 • São Paulo/SP
lasproconsultores.com.br

Fone: + 39-02 79 47 65 / Fax: + 39-02 78 44 97
Via Visconti di Modrone n° 8/10
20122 • Milão/Itália
edoardoricci.it

Este documento é cópia do original, assinado digitalmente por ORESTE NESTOR DE SOUZA LASPRO e Tribunal de Justica do Estado de Sao Paulo, protocolado em 08/10/2021 às 18:27 , sob o número WJMJ21416773819
Para conferir o original, acesse o site https://esaj.tjsp.jus.br/pastadigital/pg/abrirConferenciaDocumento.do, informe o processo 1000800-60.2019.8.26.0514 e código BC05876.

LASPRO
CONSULTORES

Fone: +55 11 3211-3010 / Fax: +55 11 3255-3727
R. Major Quedinho, 111 - 18° andar • Centro
01050-030 • São Paulo/SP
lasproconsultores.com.br

Fone: + 39-02 79 47 65 / Fax: + 39-02 78 44 97
Via Visconti di Modrone n° 8/10
20122 • Milão/Itália
edoardoricci.it

Este documento é cópia do original, assinado digitalmente por ORESTE NESTOR DE SOUZA LASPRO e Tribunal de Justica do Estado de Sao Paulo, protocolado em 08/10/2021 às 18:27 , sob o número WJMJ21416773819
Para conferir o original, acesse o site https://esaj.tjsp.jus.br/pastadigital/pg/abrirConferenciaDocumento.do, informe o processo 1000800-60.2019.8.26.0514 e código BC05876.

LASPRO
CONSULTORES

72.996 RJ3 | CT | MH | MM | FT
Fone: +55 11 3211-3010 / Fax: +55 11 3255-3727
R. Major Quedinho, 111 - 18° andar • Centro
01050-030 • São Paulo/SP
lasproconsultores.com.br

Fone: + 39-02 79 47 65 / Fax: + 39-02 78 44 97
Via Visconti di Modrone n° 8/10
20122 • Milão/Itália
edoardoricci.it

Este documento é cópia do original, assinado digitalmente por ORESTE NESTOR DE SOUZA LASPRO e Tribunal de Justica do Estado de Sao Paulo, protocolado em 08/10/2021 às 18:27 , sob o número WJMJ21416773819
Para conferir o original, acesse o site https://esaj.tjsp.jus.br/pastadigital/pg/abrirConferenciaDocumento.do, informe o processo 1000800-60.2019.8.26.0514 e código BC05876.

LASPRO
CONSULTORES

Data: 06.07.2021

Local: Rua Coronel Silva Teles, nº 246/252, Bairro Cambuí, Campinas/SP, CEP: 13024-000

Fachada

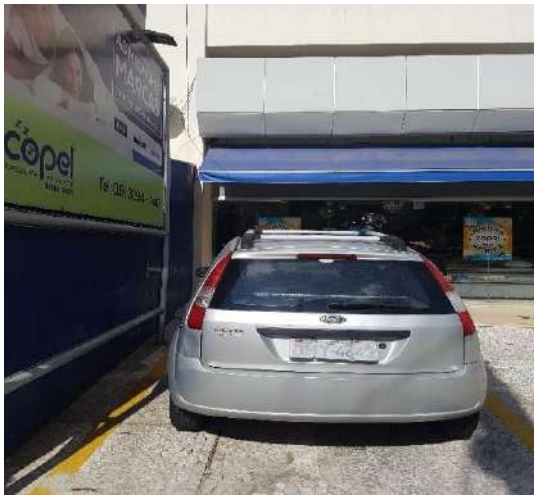

Loja

Fone: +55 11 3211-3010 / Fax: +55 11 3255-3727
R. Major Quedinho, 111 - 18° andar • Centro
01050-030 • São Paulo/SP
lasproconsultores.com.br

Fone: + 39-02 79 47 65 / Fax: + 39-02 78 44 97
Via Visconti di Modrone nº 8/10
20122 • Milão/Itália
edoardoricci.it

Este documento é cópia do original, assinado digitalmente por ORESTE NESTOR DE SOUZA LASPRO e Tribunal de Justica do Estado de Sao Paulo, protocolado em 08/10/2021 às 18:27 , sob o número WJMJ21416773819
Para conferir o original, acesse o site https://esaj.tjsp.jus.br/pastadigital/pg/abrirConferenciaDocumento.do, informe o processo 1000800-60.2019.8.26.0514 e código BC05876.

LASPRO
CONSULTORES

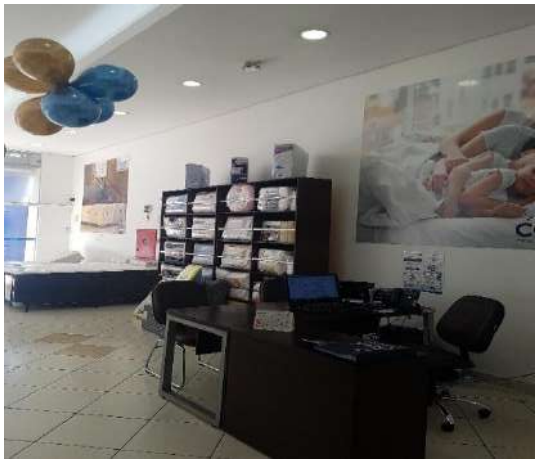

72.996 RJ3 | CT | MH | MM | FT
Fone: +55 11 3211-3010 / Fax: +55 11 3255-3727
R. Major Quedinho, 111 - 18° andar • Centro
01050-030 • São Paulo/SP
lasproconsultores.com.br

Fone: + 39-02 79 47 65 / Fax: + 39-02 78 44 97
Via Visconti di Modrone n° 8/10
20122 • Milão/Itália
edoardoricci.it

Este documento é cópia do original, assinado digitalmente por ORESTE NESTOR DE SOUZA LASPRO e Tribunal de Justica do Estado de Sao Paulo, protocolado em 08/10/2021 às 18:27 , sob o número WJMJ21416773819
Para conferir o original, acesse o site https://esaj.tjsp.jus.br/pastadigital/pg/abrirConferenciaDocumento.do, informe o processo 1000800-60.2019.8.26.0514 e código BC05876.

LASPRO
CONSULTORES

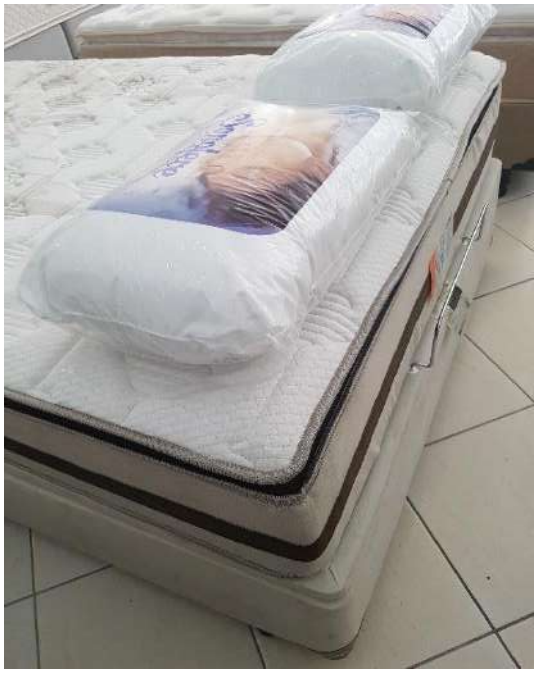

Fone: +55 11 3211-3010 / Fax: +55 11 3255-3727
R. Major Quedinho, 111 - 18° andar • Centro
01050-030 • São Paulo/SP
lasproconsultores.com.br

Fone: + 39-02 79 47 65 / Fax: + 39-02 78 44 97
Via Visconti di Modrone n° 8/10
20122 • Milão/Itália
edoardoricci.it

Este documento é cópia do original, assinado digitalmente por ORESTE NESTOR DE SOUZA LASPRO e Tribunal de Justica do Estado de Sao Paulo, protocolado em 08/10/2021 às 18:27 , sob o número WJMJ21416773819
Para conferir o original, acesse o site https://esaj.tjsp.jus.br/pastadigital/pg/abrirConferenciaDocumento.do, informe o processo 1000800-60.2019.8.26.0514 e código BC05876.

LASPRO
CONSULTORES

Data: 08.07.2021

Local: Avenida das Nações Unidas, nº 12.551, Loja 314, Bairro Brooklin Paulista, São Paulo/SP, CEP. 04578-000

Fachada

Loja

Fone: +55 11 3211-3010 / Fax: +55 11 3255-3727
R. Major Quedinho, 111 - 18° andar • Centro
01050-030 • São Paulo/SP
lasproconsultores.com.br

Fone: + 39-02 79 47 65 / Fax: + 39-02 78 44 97
Via Visconti di Modrone n° 8/10
20122 • Milão/Itália
edoardoricci.it

Este documento é cópia do original, assinado digitalmente por ORESTE NESTOR DE SOUZA LASPRO e Tribunal de Justica do Estado de Sao Paulo, protocolado em 08/10/2021 às 18:27 , sob o número WJMJ21416773819
Para conferir o original, acesse o site https://esaj.tjsp.jus.br/pastadigital/pg/abrirConferenciaDocumento.do, informe o processo 1000800-60.2019.8.26.0514 e código BC05876.

LASPRO
CONSULTORES

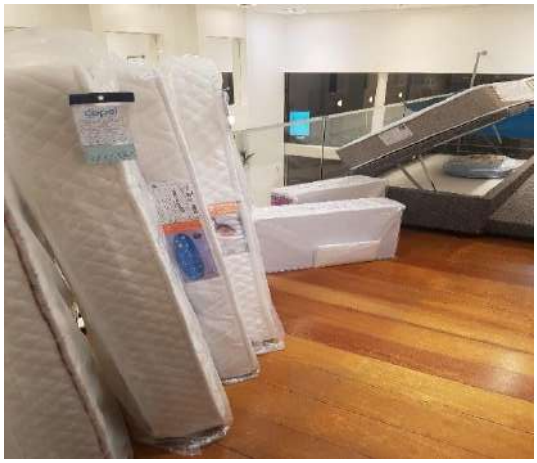

72.996 RJ3 | CT | MH | MM | FT

Fone: +55 11 3211-3010 / Fax: +55 11 3255-3727
R. Major Quedinho, 111 - 18° andar • Centro
01050-030 • São Paulo/SP
lasproconsultores.com.br

Fone: + 39-02 79 47 65 / Fax: + 39-02 78 44 97
Via Visconti di Modrone n° 8/10
20122 • Milão/Itália
edoardoricci.it

Este documento é cópia do original, assinado digitalmente por ORESTE NESTOR DE SOUZA LASPRO e Tribunal de Justica do Estado de Sao Paulo, protocolado em 08/10/2021 às 18:27 , sob o número WJMJ21416773819
Para conferir o original, acesse o site https://esaj.tjsp.jus.br/pastadigital/pg/abrirConferenciaDocumento.do, informe o processo 1000800-60.2019.8.26.0514 e código BC05876.

LASPRO
CONSULTORES

Fone: +55 11 3211-3010 / Fax: +55 11 3255-3727
R. Major Quedinho, 111 - 18° andar • Centro
01050-030 • São Paulo/SP
lasproconsultores.com.br

Fone: + 39-02 79 47 65 / Fax: + 39-02 78 44 97
Via Visconti di Modrone n° 8/10
20122 • Milão/Itália
edoardoricci.it

Este documento é cópia do original, assinado digitalmente por ORESTE NESTOR DE SOUZA LASPRO e Tribunal de Justica do Estado de Sao Paulo, protocolado em 08/10/2021 às 18:27 , sob o número WJMJ21416773819
Para conferir o original, acesse o site https://esaj.tjsp.jus.br/pastadigital/pg/abrirConferenciaDocumento.do, informe o processo 1000800-60.2019.8.26.0514 e código BC05876.

LASPRO
CONSULTORES

Data: 15.07.2021

Local: Avenida Jabaquara, nº 502, Mirandópolis, São Paulo/SP, CEP: 04046-000

Fachada

Loja

Fone: +55 11 3211-3010 / Fax: +55 11 3255-3727
R. Major Quedinho, 111 - 18° andar • Centro
01050-030 • São Paulo/SP
lasproconsultores.com.br

Fone: + 39-02 79 47 65 / Fax: + 39-02 78 44 97
Via Visconti di Modrone n° 8/10
20122 • Milão/Itália
edoardoricci.it

Este documento é cópia do original, assinado digitalmente por ORESTE NESTOR DE SOUZA LASPRO e Tribunal de Justica do Estado de Sao Paulo, protocolado em 08/10/2021 às 18:27 , sob o número WJMJ21416773819
Para conferir o original, acesse o site https://esaj.tjsp.jus.br/pastadigital/pg/abrirConferenciaDocumento.do, informe o processo 1000800-60.2019.8.26.0514 e código BC05876.

LASPRO
CONSULTORES

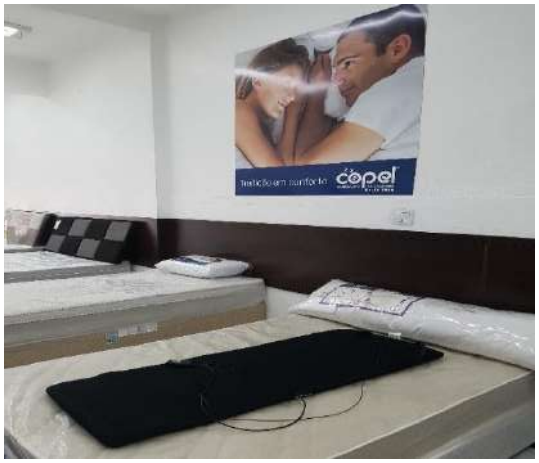

Fone: +55 11 3211-3010 / Fax: +55 11 3255-3727
R. Major Quedinho, 111 - 18° andar • Centro
01050-030 • São Paulo/SP
lasproconsultores.com.br

Fone: + 39-02 79 47 65 / Fax: + 39-02 78 44 97
Via Visconti di Modrone n° 8/10
20122 • Milão/Itália
edoardoricci.it

Este documento é cópia do original, assinado digitalmente por ORESTE NESTOR DE SOUZA LASPRO e Tribunal de Justica do Estado de Sao Paulo, protocolado em 08/10/2021 às 18:27 , sob o número WJMJ21416773819
Para conferir o original, acesse o site https://esaj.tjsp.jus.br/pastadigital/pg/abrirConferenciaDocumento.do, informe o processo 1000800-60.2019.8.26.0514 e código BC05876.

LASPRO
CONSULTORES

Fone: +55 11 3211-3010 / Fax: +55 11 3255-3727
R. Major Quedinho, 111 - 18° andar • Centro
01050-030 • São Paulo/SP
lasproconsultores.com.br

Fone: + 39-02 79 47 65 / Fax: + 39-02 78 44 97
Via Visconti di Modrone n° 8/10
20122 • Milão/Itália
edoardoricci.it

Este documento é cópia do original, assinado digitalmente por ORESTE NESTOR DE SOUZA LASPRO e Tribunal de Justica do Estado de Sao Paulo, protocolado em 08/10/2021 às 18:27 , sob o número WJMJ21416773819
Para conferir o original, acesse o site https://esaj.tjsp.jus.br/pastadigital/pg/abrirConferenciaDocumento.do, informe o processo 1000800-60.2019.8.26.0514 e código BC05876.

LASPRO
CONSULTORES

Data: 16.07.2021

Local: Rua Domingos de Morais, nº 2200/2204, Vila Mariana, São Paulo/SP, CEP: 04036-902

Fachada

Fone: +55 11 3211-3010 / Fax: +55 11 3255-3727
R. Major Quedinho, 111 - 18° andar • Centro
01050-030 • São Paulo/SP
lasproconsultores.com.br

Fone: + 39-02 79 47 65 / Fax: + 39-02 78 44 97
Via Visconti di Modrone n° 8/10
20122 • Milão/Itália
edoardoricci.it

Este documento é cópia do original, assinado digitalmente por ORESTE NESTOR DE SOUZA LASPRO e Tribunal de Justica do Estado de Sao Paulo, protocolado em 08/10/2021 às 18:27 , sob o número WJMJ21416773819
Para conferir o original, acesse o site https://esaj.tjsp.jus.br/pastadigital/pg/abrirConferenciaDocumento.do, informe o processo 1000800-60.2019.8.26.0514 e código BC05876.

LASPRO
CONSULTORES

Loja

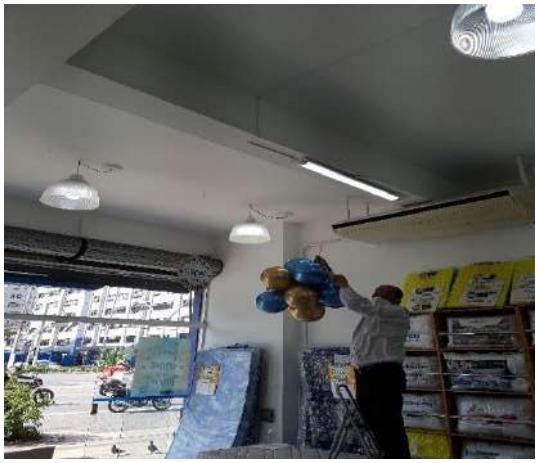

Fone: +55 11 3211-3010 / Fax: +55 11 3255-3727
R. Major Quedinho, 111 - 18° andar • Centro
01050-030 • São Paulo/SP
lasproconsultores.com.br

Fone: + 39-02 79 47 65 / Fax: + 39-02 78 44 97
Via Visconti di Modrone n° 8/10
20122 • Milão/Itália
edoardoricci.it

Este documento é cópia do original, assinado digitalmente por ORESTE NESTOR DE SOUZA LASPRO e Tribunal de Justica do Estado de Sao Paulo, protocolado em 08/10/2021 às 18:27 , sob o número WJMJ21416773819
Para conferir o original, acesse o site https://esaj.tjsp.jus.br/pastadigital/pg/abrirConferenciaDocumento.do, informe o processo 1000800-60.2019.8.26.0514 e código BC05876.

LASPRO
CONSULTORES

Fone: +55 11 3211-3010 / Fax: +55 11 3255-3727
R. Major Quedinho, 111 - 18° andar • Centro
01050-030 • São Paulo/SP
lasproconsultores.com.br

Fone: + 39-02 79 47 65 / Fax: + 39-02 78 44 97
Via Visconti di Modrone n° 8/10
20122 • Milão/Itália
edoardoricci.it

Este documento é cópia do original, assinado digitalmente por ORESTE NESTOR DE SOUZA LASPRO e Tribunal de Justica do Estado de Sao Paulo, protocolado em 08/10/2021 às 18:27 , sob o número WJMJ21416773819
Para conferir o original, acesse o site https://esaj.tjsp.jus.br/pastadigital/pg/abrirConferenciaDocumento.do, informe o processo 1000800-60.2019.8.26.0514 e código BC05876.

LASPRO
CONSULTORES

Fone: +55 11 3211-3010 / Fax: +55 11 3255-3727
R. Major Quedinho, 111 - 18° andar • Centro
01050-030 • São Paulo/SP
lasproconsultores.com.br

Fone: + 39-02 79 47 65 / Fax: + 39-02 78 44 97
Via Visconti di Modrone n° 8/10
20122 • Milão/Itália
edoardoricci.it

Este documento é cópia do original, assinado digitalmente por ORESTE NESTOR DE SOUZA LASPRO e Tribunal de Justica do Estado de Sao Paulo, protocolado em 08/10/2021 às 18:27 , sob o número WJMJ21416773819
Para conferir o original, acesse o site https://esaj.tjsp.jus.br/pastadigital/pg/abrirConferenciaDocumento.do, informe o processo 1000800-60.2019.8.26.0514 e código BC05876.

LASPRO
CONSULTORES

Data: 22.07.2021

Local: Rua Voluntários da Pátria, nº 1800, Santana, São Paulo/SP, CEP: 02010-500

Fachada

Loja

Fone: +55 11 3211-3010 / Fax: +55 11 3255-3727
R. Major Quedinho, 111 - 18° andar • Centro
01050-030 • São Paulo/SP
lasproconsultores.com.br

Fone: + 39-02 79 47 65 / Fax: + 39-02 78 44 97
Via Visconti di Modrone n° 8/10
20122 • Milão/Itália
edoardoricci.it

Este documento é cópia do original, assinado digitalmente por ORESTE NESTOR DE SOUZA LASPRO e Tribunal de Justica do Estado de Sao Paulo, protocolado em 08/10/2021 às 18:27 , sob o número WJMJ21416773819
Para conferir o original, acesse o site https://esaj.tjsp.jus.br/pastadigital/pg/abrirConferenciaDocumento.do, informe o processo 1000800-60.2019.8.26.0514 e código BC05876.

LASPRO
CONSULTORES

Fone: +55 11 3211-3010 / Fax: +55 11 3255-3727
R. Major Quedinho, 111 - 18° andar • Centro
01050-030 • São Paulo/SP
lasproconsultores.com.br

Fone: + 39-02 79 47 65 / Fax: + 39-02 78 44 97
Via Visconti di Modrone n° 8/10
20122 • Milão/Itália
edoardoricci.it

Este documento é cópia do original, assinado digitalmente por ORESTE NESTOR DE SOUZA LASPRO e Tribunal de Justica do Estado de Sao Paulo, protocolado em 08/10/2021 às 18:27 , sob o número WJMJ21416773819
Para conferir o original, acesse o site https://esaj.tjsp.jus.br/pastadigital/pg/abrirConferenciaDocumento.do, informe o processo 1000800-60.2019.8.26.0514 e código BC05876.

LASPRO
CONSULTORES

Fone: +55 11 3211-3010 / Fax: +55 11 3255-3727
R. Major Quedinho, 111 - 18° andar • Centro
01050-030 • São Paulo/SP
lasproconsultores.com.br

Fone: + 39-02 79 47 65 / Fax: + 39-02 78 44 97
Via Visconti di Modrone n° 8/10
20122 • Milão/Itália
edoardoricci.it

Este documento é cópia do original, assinado digitalmente por ORESTE NESTOR DE SOUZA LASPRO e Tribunal de Justica do Estado de Sao Paulo, protocolado em 08/10/2021 às 18:27 , sob o número WJMJ21416773819
Para conferir o original, acesse o site https://esaj.tjsp.jus.br/pastadigital/pg/abrirConferenciaDocumento.do, informe o processo 1000800-60.2019.8.26.0514 e código BC05876.

LASPRO
CONSULTORES

Fone: +55 11 3211-3010 / Fax: +55 11 3255-3727
R. Major Quedinho, 111 - 18° andar • Centro
01050-030 • São Paulo/SP
lasproconsultores.com.br

Fone: + 39-02 79 47 65 / Fax: + 39-02 78 44 97
Via Visconti di Modrone n° 8/10
20122 • Milão/Itália
edoardoricci.it

Este documento é cópia do original, assinado digitalmente por ORESTE NESTOR DE SOUZA LASPRO e Tribunal de Justica do Estado de Sao Paulo, protocolado em 08/10/2021 às 18:27 , sob o número WJMJ21416773819
Para conferir o original, acesse o site https://esaj.tjsp.jus.br/pastadigital/pg/abrirConferenciaDocumento.do, informe o processo 1000800-60.2019.8.26.0514 e código BC05876.

LASPRO
CONSULTORES

Data: 28.07.2021

Local: Avenida Dom Pedro II, nº 2718, Bairro Campestre, Santo André/SP, CEP: 0980-001

Fachada

Loja

Fone: +55 11 3211-3010 / Fax: +55 11 3255-3727
R. Major Quedinho, 111 - 18° andar • Centro
01050-030 • São Paulo/SP
lasproconsultores.com.br

Fone: + 39-02 79 47 65 / Fax: + 39-02 78 44 97
Via Visconti di Modrone nº 8/10
20122 • Milão/Itália
edoardoricci.it

Este documento é cópia do original, assinado digitalmente por ORESTE NESTOR DE SOUZA LASPRO e Tribunal de Justica do Estado de Sao Paulo, protocolado em 08/10/2021 às 18:27 , sob o número WJMJ21416773819
Para conferir o original, acesse o site https://esaj.tjsp.jus.br/pastadigital/pg/abrirConferenciaDocumento.do, informe o processo 1000800-60.2019.8.26.0514 e código BC05876.

LASPRO
CONSULTORES

Fone: +55 11 3211-3010 / Fax: +55 11 3255-3727
R. Major Quedinho, 111 - 18° andar • Centro
01050-030 • São Paulo/SP
lasproconsultores.com.br

Fone: + 39-02 79 47 65 / Fax: + 39-02 78 44 97
Via Visconti di Modrone n° 8/10
20122 • Milão/Itália
edoardoricci.it

Este documento é cópia do original, assinado digitalmente por ORESTE NESTOR DE SOUZA LASPRO e Tribunal de Justica do Estado de Sao Paulo, protocolado em 08/10/2021 às 18:27 , sob o número WJMJ21416773819
Para conferir o original, acesse o site https://esaj.tjsp.jus.br/pastadigital/pg/abrirConferenciaDocumento.do, informe o processo 1000800-60.2019.8.26.0514 e código BC05876.

LASPRO
CONSULTORES

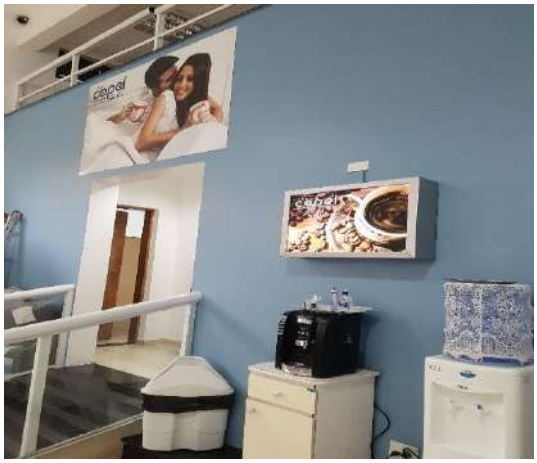

Fone: +55 11 3211-3010 / Fax: +55 11 3255-3727
R. Major Quedinho, 111 - 18° andar • Centro
01050-030 • São Paulo/SP
lasproconsultores.com.br

Fone: + 39-02 79 47 65 / Fax: + 39-02 78 44 97
Via Visconti di Modrone n° 8/10
20122 • Milão/Itália
edoardoricci.it

Este documento é cópia do original, assinado digitalmente por ORESTE NESTOR DE SOUZA LASPRO e Tribunal de Justica do Estado de Sao Paulo, protocolado em 08/10/2021 às 18:27 , sob o número WJMJ21416773819
Para conferir o original, acesse o site https://esaj.tjsp.jus.br/pastadigital/pg/abrirConferenciaDocumento.do, informe o processo 1000800-60.2019.8.26.0514 e código BC05876.

LASPRO
CONSULTORES

72.996 RJ3 | CT | MH | MM | FT
Fone: +55 11 3211-3010 / Fax: +55 11 3255-3727
R. Major Quedinho, 111 - 18° andar • Centro
01050-030 • São Paulo/SP
lasproconsultores.com.br

Fone: + 39-02 79 47 65 / Fax: + 39-02 78 44 97
Via Visconti di Modrone n° 8/10
20122 • Milão/Itália
edoardoricci.it

Este documento é cópia do original, assinado digitalmente por ORESTE NESTOR DE SOUZA LASPRO e Tribunal de Justica do Estado de Sao Paulo, protocolado em 08/10/2021 às 18:27 , sob o número WJMJ21416773819
Para conferir o original, acesse o site https://esaj.tjsp.jus.br/pastadigital/pg/abrirConferenciaDocumento.do, informe o processo 1000800-60.2019.8.26.0514 e código BC05876.

LASPRO
CONSULTORES

V. CONCLUSÃO

49. Com base na análise efetuada, constata-se que a **COPEL** mantém atividade operacional, apresentando instabilidade no faturamento os últimos seis meses, com pico de crescimento em julho de 2021.

50. Contudo, mesmo registrando aumento de 52% nas vendas efetuadas de janeiro a julho de 2021, em relação ao mesmo período do exercício anterior, não foi suficiente para cobrir o elevado gasto incorrido, principalmente com as despesas de vendas e os custos, refletido no resultado acumulado deficitário. Ainda, permanece com alto endividamento fiscais e encargos trabalhistas.

51. Conforme notícia, publicada no site Móveis de Valor[1], em 23 de agosto de 2021, 3 (três) principais fabricantes de TDI na China paralisaram suas produções, simultaneamente. Embora o componente afete diretamente a indústria de colchões e o mercado de móveis e utensílios, a **COPEL** apresentou o melhor faturamento no último trimestre de 2021:

> *"De acordo com o Índice Cielo de Varejo Ampliado, as vendas no varejo brasileiro cresceram 7,2% no mês de julho. Os dados foram comparados com o mesmo período do ano passado e com a inflação já descontada."*

[1]https://www.moveisdevalor.com.br/portal/turbulencia-a-vista-para-industria-de-colchoes-e-decolagem-no-varejo

Fone: +55 11 3211-3010 / Fax: +55 11 3255-3727
R. Major Quedinho, 111 - 18° andar • Centro
01050-030 • São Paulo/SP
lasproconsultores.com.br

Fone: + 39-02 79 47 65 / Fax: + 39-02 78 44 97
Via Visconti di Modrone n° 8/10
20122 • Milão/Itália
edoardoricci.it

Este documento é cópia do original, assinado digitalmente por ORESTE NESTOR DE SOUZA LASPRO e Tribunal de Justica do Estado de Sao Paulo, protocolado em 08/10/2021 às 18:27 , sob o número WJMJ21416773819
Para conferir o original, acesse o site https://esaj.tjsp.jus.br/pastadigital/pg/abrirConferenciaDocumento.do, informe o processo 1000800-60.2019.8.26.0514 e código BC05876.

LASPRO
CONSULTORES

VI. ENCERRAMENTO

52. A Administradora Judicial informa que toda a documentação verificada para a elaboração do presente relatório encontra-se à disposição dos interessados, mediante agendamento prévio.

53. Sendo o que havia a relatar, a Administradora Judicial permanece à disposição de Vossa Excelência, do Ministério Público e demais interessados.

São Paulo, 8 de outubro de 2021.

LASPRO CONSULTORES LTDA.
Administradora Judicial
Oreste Nestor de Souza Laspro
OAB/SP nº 98.628

Fone: +55 11 3211-3010 / Fax: +55 11 3255-3727
R. Major Quedinho, 111 - 18º andar • Centro
01050-030 • São Paulo/SP
lasproconsultores.com.br

Fone: + 39-02 79 47 65 / Fax: + 39-02 78 44 97
Via Visconti di Modrone nº 8/10
20122 • Milão/Itália
edoardoricci.it

Este documento é cópia do original, assinado digitalmente por ORESTE NESTOR DE SOUZA LASPRO e Tribunal de Justica do Estado de Sao Paulo, protocolado em 08/10/2021 às 18:27 , sob o número WJMJ21416773819
Para conferir o original, acesse o site https://esaj.tjsp.jus.br/pastadigital/pg/abrirConferenciaDocumento.do, informe o processo 1000800-60.2019.8.26.0514 e código BC05876.

CRÉDITO TRABALHISTA OU DE ACIDENTE DE TRABALHO (ART. 41, I) - Anexo A

Credores	Valor QGC
Aurelio Ribeiro de Oliveira	R$ 900,00
Azemar Andrade Neto	R$ 14.000,00
Bruna Reis Rosa	R$ 5.000,00
Bruno Cesar Nascimento	R$ 75.645,13
Camila Roberto Esteves	R$ 9.000,00
Carlos Eduardo Pereira Ferreira	R$ 43.800,04
Christiano Monteiro Guimaraes	R$ 1.000,00
Cleiton da Silva Henrique	R$ 8.750,00
Croiff Wilis C. V. de Souza	R$ 4.194,68
Danilo Faria Mendes	R$ 15.000,00
Denis da Conceicao Pinho	R$ 1.000,00
Derivaldo Pereira Dutra	R$ 28.000,00
Edilson de Jesus	R$ 120.000,00
Edson Jose dos Santos Neto	R$ 9.000,00
Elba Keila Rodrigues Campos	R$ 30.000,00
Gilberto Oliveira Santos	R$ 1.500,00
Gilberto Rodrigues dos Santos	R$ 38.237,13
Gustavo Nata Pereira Alves	R$ 60.000,00
Lais Elena da Silva Bento	R$ 36.000,00
Marcelo Adorni da Silva	R$ 190.000,00
Marcelo Barbosa de Moura	R$ 323.542,11
Maria Heliane de Andrade	R$ 24.489,83
Nilton Cesar Dias Miranda	R$ 20.000,00
Paulo Henrique Jesus Pereira	R$ 4.350,36
Rayes e Fagundes Advogados Associados	R$ 6.264,74
Reginaldo Sales Garcia	R$ 13.267,00
Rodolfo Horacio Antonio	R$ 115.000,00
Sergio Roberto dos Santos	R$ 33.518,16
Thiago Severino da Cruz	R$ 3.000,00
Tiago Martins Prudente	R$ 35.681,50
Ubirajara Almeida dos Santos	R$ 79.029,48
Valéria Pereira Paraízo	R$ 15.000,00
Vanderlei Melchior Vianna	R$ 350.000,00
Vinicius Trevisan	R$ 5.397,94

Este documento é cópia do original, assinado digitalmente por ORESTE NESTOR DE SOUZA LASPRO e Tribunal de Justica do Estado de Sao Paulo, protocolado em 08/10/2021 às 18:27 , sob o número WJMJ21416773819
Para conferir o original, acesse o site https://esaj.tjsp.jus.br/pastadigital/pg/abrirConferenciaDocumento.do, informe o processo 1000800-60.2019.8.26.0514 e código BC05877.

CRÉDITO QUIROGRAFÁRIO, PRIVILÉGIO ESPECIAL, PRIVILÉGIO GERAL OU SUBORDINADO (ART. 41, III) - Anexo B

Credores	Valor QGC
2Press Grafica e Comunicacao Visual Ltda.	R$ 22.188,32
A Suarez Lustre	R$ 11.237,32
Aba Moshe Lewkoicz	R$ 100.000,00
Adefix Colas Industriais Ltda.	R$ 30.907,87
Akiko Kurita	R$ 3.419,44
Alda Amaral Moraes Bacelo Ragghianti	R$ 18.383,66
Alda Candido Cardoso	R$ 4.000,00
Alpha Motion Brasil Ltda.	R$ 38.759,62
Álvaro Bacelo Ragghianti	R$ 18.383,66
Alvaro Bacelo Ragghianti Filho	R$ 16.033,06
Alvaro Regueira Fernandez	R$ 4.853,47
Amadeu Carlos Paês	R$ 5.832,10
Ana Rodrigues de Camargo	R$ 7.014,24
Andrea Oliveira da Silva	R$ 12.831,30
Antonio José Paês Filho	R$ 5.832,10
Arena Empreiteira E Comércio Para Construções Ltda.	R$ 16.560,00
Associação Lojista Interlar Home & Office Shoppingleste	R$ 13.895,97
Associação Lojista Novo Shopping Ribeirão Preto	R$ 1.912,42
Associação Lojistas Shopping Interlar Interlagos	R$ 2.692,67
Associação Lojistas Shopping União	R$ 12.866,01
Atto Administradora de Bens Próprios Ltda.	R$ 41.000,00
Augusto da Conceição Soeiro	R$ 7.368,69
Bruna Rocha Teixeira	R$ 5.000,00
Bruno Ferreira Bras Oliveira	R$ 5.000,00
Calene Controladora e Administradora de Bens Ltda.	R$ 30.605,84
Carlos Eduardo Guimarães	R$ 32.640,00
Carmen Lucia Santoro Juliani	R$ 44.560,77
Carolyne Ambrósio Zuchetti	R$ 2.918,66
Cassia Maria Souza de Carvalho Oliveira	R$ 3.518,50
Center Norte S.A. Const. Emp. Adm. e Participações	R$ 307.413,54
Centerleste Empreendimentos Comercias Ltda.	R$ 114.477,84
Chan Lim Oen Nio	R$ 5.016,99
Chan Yin Kang	R$ 5.016,99
Cintia Aline Marçalo de Tolosa	R$ 2.431,00
Claúdia Gabriel Salem	R$ 2.106,80
Claudia Lea Santa Terra	R$ 7.666,00
Claudio Augusto Rodrigues	R$ 6.350,45
Comercial Dimel Ltda.	R$ 3.441,57
Condomínio Civil do World Trade Center de São Paulo	R$ 571.713,72
Condominio Ordinario do Shopping União de Osasco	R$ 84.751,48
Condominio Ordinário Novo Shopping Ribeirão Preto	R$ 18.214,66
Condominio Ordinário Shopping Interlar Aricanduva	R$ 39.485,40
Coppel S/A de CV	R$ 20.000,00
Cristina Pistolato Perpetuo	R$ 3.554,08
Dalila Sivestre	R$ 7.245,00
David Pei Fun Chan	R$ 5.016,99
Deise Nancy Roschel Slawka	R$ 4.558,46

Este documento é cópia do original, assinado digitalmente por ORESTE NESTOR DE SOUZA LASPRO e Tribunal de Justica do Estado de Sao Paulo, protocolado em 08/10/2021 às 18:27 , sob o número WJMJ21416773819
Para conferir o original, acesse o site https://esaj.tjsp.jus.br/pastadigital/pg/abrirConferenciaDocumento.do, informe o processo 1000800-60.2019.8.26.0514 e código BC05878.

CRÉDITO QUIROGRAFÁRIO, PRIVILÉGIO ESPECIAL, PRIVILÉGIO GERAL OU SUBORDINADO (ART. 41, III) - Anexo B

Credores	Valor QGC
Dinatec Espumas Industriais Ltda.	R$ 548.467,04
Dorotea Pereira de Carvalho	R$ 7.000,00
Drailton Dias da Silva	R$ 6.000,00
Edilania Nunes Pinheiro	R$ 8.000,00
Edmilson Geraldo Sena	R$ 19.000,00
Eletrica Ipojuca Ltda.	R$ 3.327,60
Elivaldo Pinheiro da Silva	R$ 35.000,00
Elizabete Regueira Fernadez da Costa	R$ 4.853,47
Emerson Tadeu Pires de Camargo	R$ 7.014,24
Euclides Martines Moya	R$ 3.622,50
Eunice Martins Garcia	R$ 21.090,03
Faena Brasileira de Melhoramentos Ltda.	R$ 11.000,00
Felipe Albino Alves	R$ 3.000,00
Francisco Pereira de Lima	R$ 6.000,00
Fundacao Cultural Cruzeiro do Sul	R$ 4.500,00
Gabbeh Assessoria Comercial e Participações Ltda.	R$ 44.000,00
Gili Empreendimentos e Participações S/C Ltda.	R$ 131.405,31
H.H Gestão de Negócios Ltda.	R$ 30.100,00
Hewlett - Packard Brasil Ltda.	R$ 11.171,20
Hiroz Participações Ltda.	R$ 11.876,96
Iara Maria Isabel Katharina Bahr	R$ 4.558,46
Industria Textilbodini Ltda.	R$ 39.518,58
Interlagos Shopping Center Comercial Ltda.	R$ 61.107,85
Intermarco Administradora Ltda.	R$ 16.978,42
Itau Unibanco S/A	R$ 1.409.580,41
João Luis Pereira	R$ 11.040,40
João Luiz Correia Jurema	R$ 6.000,00
José Luiz Santoro	R$ 54.585,11
Jose Martines Urda	R$ 3.622,50
Juliana de Azevedo Lahoz	R$ 15.000,00
Julyane Ambrósio Zuchett	R$ 2.918,66
Jundiaí Shopping Center Ltda.	R$ 72.823,34
Juvenal Martines Moya	R$ 3.622,50
Lagoasmar Administração de Bens Próprios Ltda.	R$ 6.027,57
Leggett & Platt do Brasil Ltda.	R$ 23.879,01
Lichas Pin Sin Chan	R$ 5.016,99
Lina Maria Alves Zacharias Martin	R$ 15.000,00
Lord Ind. Com. de Embalagens Plasticas Ltda.	R$ 10.741,76
Luciana do Amaral Martinez Davila	R$ 1.248,61
Luckspuma Industria e Comercio Ltda.	R$ 8.417,45
Luiz Carlos Viana Mattos	R$ 22.000,00
Luiz Maria Paes Neto	R$ 5.832,10
Madereira Herval Ltda.	R$ 258.917,26
Manoel Jose de Sousa	R$ 36.000,00
Marcelo Salem	R$ 2.106,80
Marcio Salem	R$ 2.106,80
Marcon Empreendimentos Imobiliários S/A	R$ 348.118,00

Este documento é cópia do original, assinado digitalmente por ORESTE NESTOR DE SOUZA LASPRO e Tribunal de Justica do Estado de Sao Paulo, protocolado em 08/10/2021 às 18:27 , sob o número WJMJ21416773819
Para conferir o original, acesse o site https://esaj.tjsp.jus.br/pastadigital/pg/abrirConferenciaDocumento.do, informe o processo 1000800-60.2019.8.26.0514 e código BC05878.

CRÉDITO QUIROGRAFÁRIO, PRIVILÉGIO ESPECIAL, PRIVILÉGIO GERAL OU SUBORDINADO (ART. 41, III) - Anexo B

Credores	Valor QGC
Maria Caro	R$ 500,00
Maria de Lourdes Fidalgo Soerio	R$ 7.299,09
Maria do Carmo Batista Ramos	R$ 6.000,00
Maria Helena Meyer Comprido	R$ 6.320,40
Maria Kimiko Kurita	R$ 3.419,44
Marina Rinaldi D'Andréa	R$ 3.726,87
Mario Casas Hulle	R$ 4.582,82
Marisa F. Moya	R$ 3.622,50
Midia 123 Servicos Pub. Via Inter. Ltda.	R$ 8.935,09
Mobiliária Real	R$ 14.737,87
Monica Lucia Roschel	R$ 4.558,46
Nair Bragaia Rocha	R$ 9.319,48
Nely Regina Vieira Ambrósio	R$ 2.918,66
Neo-Plastic Embalagens Plasticas Eireli	R$ 38.085,54
Nilce da Silva Costa	R$ 1.553,00
Nilton Pires de Camargo	R$ 7.014,24
Nilton Roberto Pires Camargo	R$ 7.014,24
Nobuo Kurita	R$ 3.419,44
Norberto Hulle	R$ 4.582,82
Novo Centro Comercial R. P. Ltda.	R$ 78.135,49
Ober S/A. Ind. Com.	R$ 52.992,46
Olenini Sérgio Soares Carvalho	R$ 42.107,80
Orbhes Espumas e Colchoes Ltda.	R$ 294.224,44
Orlando Holanda Lima	R$ 20.500,00
Osmar Serra	R$ 10.000,00
Oswaldo Wagner Rosche	R$ 4.558,46
Ozane Silva Lima	R$ 3.000,00
Paolucci Com. de Tintas Ltda.	R$ 2.900,00
Pinuscam Ind. Comercio de Madeiras Ltda.	R$ 4.319.389,67
Poliuretanos Brasil Eireli	R$ 48.661,48
Raimundo Vidal Pereira	R$ 3.000,00
Raul Carmo Elias	R$ 7.674,00
Regina Garcia Ascencio	R$ 538,00
Reinaldo João Gabriel Comprido	R$ 6.320,40
Relaxmedic Imp. Exp. Ltda.	R$ 23.133,38
Renata Martins Garcia da Silva	R$ 10.545,03
Renato Pei Chan	R$ 5.016,99
Ricardo Martins Garcia	R$ 10.545,03
Rogerio Martins Garcia	R$ 21.090,03
Rs Ferreira Passos & Cia Administradora	R$ 31.157,48
Rubens Carmo Elias	R$ 7.674,00
Ruth Carmo Elias	R$ 7.674,00
S/A O Estado de São Paulo	R$ 32.000,00
Salomão Pipek	R$ 7.250,00
Sankonfort Colchoes Ind. e Com. Ltda.	R$ 5.720.686,31
Savimóvel Comercial de Colchões Ltda.	R$ 28.189,22
Sebastiana S. Martines	R$ 3.622,50

Este documento é cópia do original, assinado digitalmente por ORESTE NESTOR DE SOUZA LASPRO e Tribunal de Justica do Estado de Sao Paulo, protocolado em 08/10/2021 às 18:27 , sob o número WJMJ21416773819
Para conferir o original, acesse o site https://esaj.tjsp.jus.br/pastadigital/pg/abrirConferenciaDocumento.do, informe o processo 1000800-60.2019.8.26.0514 e código BC05878.

CRÉDITO QUIROGRAFÁRIO, PRIVILÉGIO ESPECIAL, PRIVILÉGIO GERAL OU SUBORDINADO (ART. 41, III) - Anexo B

Credores	Valor QGC
Sergio Batista Cardoso	R$ 13.669,00
Sérgio Raphael Fusari	R$ 10.968,00
Silas de Brito da Silveira	R$ 5.000,00
Spring Flex Ind. Metal Ltda.	R$ 167.657,50
Teresa Iacovino	R$ 3.622,50
Thais Mayumi Kurita	R$ 3.419,44
Trindade Administração de Imóveis Próprios Ltda.	R$ 52.693,50
Trisoft Textil Ltda.	R$ 38.314,52
Ucrânia Empreendimentos Ltda.	R$ 36.644,37
Veraleao Empr. Imobiliarios Ltda.	R$ 14.467,29
Verelli Participação e Empreendimentos Ltda.	R$ 9.082,29
Wajota Incorp. Imobiliária Ltda.	R$ 10.766,68
Wellington Oliveira Sales Junior	R$ 3.500,00
Zélia Silva de Moraes Nogueira	R$ 12.780,94
Marcelo Adorni da Silva	R$ 40.300,00
Marcelo Barbosa de Moura	R$ 173.842,11
Vanderlei Melchior Vianna	R$ 200.300,00

Este documento é cópia do original, assinado digitalmente por ORESTE NESTOR DE SOUZA LASPRO e Tribunal de Justica do Estado de Sao Paulo, protocolado em 08/10/2021 às 18:27 , sob o número WJMJ21416773819
Para conferir o original, acesse o site https://esaj.tjsp.jus.br/pastadigital/pg/abrirConferenciaDocumento.do, informe o processo 1000800-60.2019.8.26.0514 e código BC05878.

CRÉDITO DE MICROEMPRESA OU EMPRESA DE PEQUENO PORTE (ART. 41, IV) - Anexo C

Credores	Valor QGC
Ayman Youssef Mostafa Darwich	R$ 80.000,00
Compress Ind E Com De Comp Metal Ltda Me	R$ 9.316,17
Cra Gestao Em Custos Empresariais Ltda	R$ 12.373,62
Dcj Uniformes -Com.E Acess. Eireli -Epp	R$ 2.232,00
Egear Com. E Inst. De Ar Condicionado Ltda	R$ 21.679,66
Enviou Servicos De Marketing Ltda - Me	R$ 1.358,90
Focus Marcas E Patentes Ltda	R$ 1.100,00
Ginko Service Engenharia Ltda	R$ 20.000,00
Gobanners Comunicacao Visual Ltda	R$ 1.516,66
Havai Colchoes Ind. E Com. Eireli Me	R$ 27.985,39
Loc X Gestão Imobiliaria Ltda - Me	R$ 2.646,84
Marcos Alves De Carvalho	R$ 2.000,00
Noveltex Textil Ltda – Epp	R$ 16.450,35
Paulo Henrique Zotareli Espumas Me	R$ 13.370,00
Quipapa Colchões Eireli. Epp	R$ 50.000,00
Radio Santos Dumont Ltda Epp	R$ 11.200,00
Saint Charbel Imp.E Exp.Ltda - Epp	R$ 3.076,52
Serv Center Refrigeracao Ltda	R$ 690,00

Este documento é cópia do original, assinado digitalmente por ORESTE NESTOR DE SOUZA LASPRO e Tribunal de Justica do Estado de Sao Paulo, protocolado em 08/10/2021 às 18:27 , sob o número WJMJ21416773819
Para conferir o original, acesse o site https://esaj.tjsp.jus.br/pastadigital/pg/abrirConferenciaDocumento.do, informe o processo 1000800-60.2019.8.26.0514 e código BC05879.